

REPORTE SEMANAL 28/10/2013 AL 01/11/2013

CAUCIONES - VOLUMENES NEGOCIADOS EN EL MERCADO DE VALORES DE ROSARIO S.A.

Plazo	Monto Contado		Operaciones		Tasa Promedio	
	Semana Actual	Semana Pasada	Semana Actual	Semana Pasada	Semana Actual	Semana Pasada
7	100.678.451	96.338.589	1.032	924	18,09%	17,49%
14	7.135.233	10.309.986	69	109	18,17%	18,29%
21	1.172.822	1.620	17	1	18,11%	19,00%
28	304.890	846.086	3	11	18,50%	19,08%
> 28	595.125	1.801.789	7	27	19,27%	19,04%
	109.886.521	109.298.071	1.128	1.072	18,10%	17,60%

Próximos vencimientos	
Día	Monto
04/11/2013	8.471.704
05/11/2013	43.012.004
06/11/2013	SIN MERCADO
07/11/2013	41.504.722
08/11/2013	21.589.164
11/11/2013	1.213.923

Actual: serie correspondiente a la semana 28/10/2013 al 01/11/2013. Anterior: serie correspondiente a la semana 21/10/2013 al 25/10/2013.
 Determinación de plazos: 7 (corresponde a plazos de vencimiento entre 7 y 10 días); 14 (entre 11 y 17); 21 (entre 18 y 25); 28 (entre 26 y 28); > 28 (plazos superiores a 28 días).

Dispersión tasas por días de vencimiento

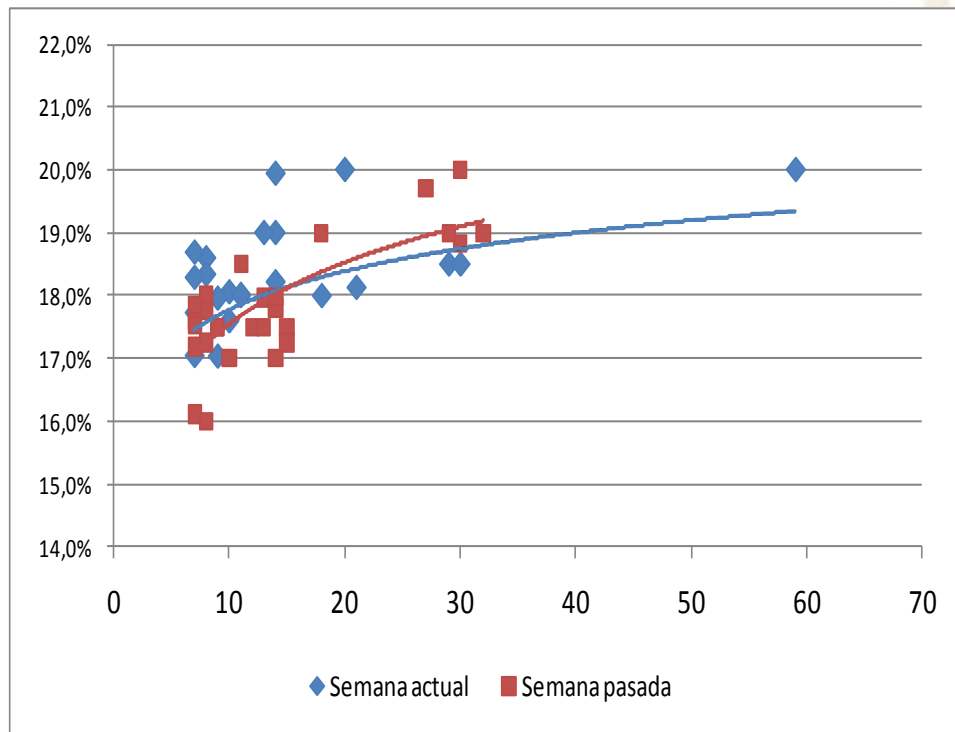

Tasas promedios por plazos de vencimiento

