

CAUCIONES - VOLUMENES NEGOCIADOS EN EL MERCADO DE VALORES DE ROSARIO S.A.

| Plazo | Monto Contado |               | Operaciones   |               | Tasa Promedio |               |
|-------|---------------|---------------|---------------|---------------|---------------|---------------|
|       | Semana Actual | Semana Pasada | Semana Actual | Semana Pasada | Semana Actual | Semana Pasada |
| 7     | 111.028.311   | 107.248.785   | 1.499         | 954           | 22,12%        | 22,46%        |
| 14    | 6.822.886     | 6.872.714     | 57            | 88            | 21,88%        | 21,61%        |
| 21    | 5.241.574     | 3.639.115     | 10            | 15            | 23,76%        | 21,79%        |
| 28    | 61.663        | 52.382        | 2             | 3             | 25,50%        | 21,59%        |
| > 28  | 65.500        | 2.729.631     | 2             | 41            | 26,00%        | 23,56%        |
|       | 123.219.934   | 120.542.626   | 1.570         | 1.101         | 22,18%        | 22,42%        |

| Próximos vencimientos |            |
|-----------------------|------------|
| Día                   | Monto      |
| 03/02/2014            | 20.264.033 |
| 04/02/2014            | 20.684.002 |
| 05/02/2014            | 18.889.557 |
| 06/02/2014            | 35.480.882 |
| 07/02/2014            | 35.976.327 |
| 10/02/2014            | 3.185.852  |

Actual: serie correspondiente a la semana del 27/01/2014 al 31/01/2014. Anterior: serie correspondiente a la semana del 20/01/2014 al 24/01/2014.  
 Determinación de plazos: 7 (corresponde a plazos de vencimiento entre 7 y 10 días); 14 (entre 11 y 17); 21 (entre 18 y 25); 28 (entre 26 y 28); > 28 (plazos superiores a 28 días).

Dispersión tasas por días de vencimiento

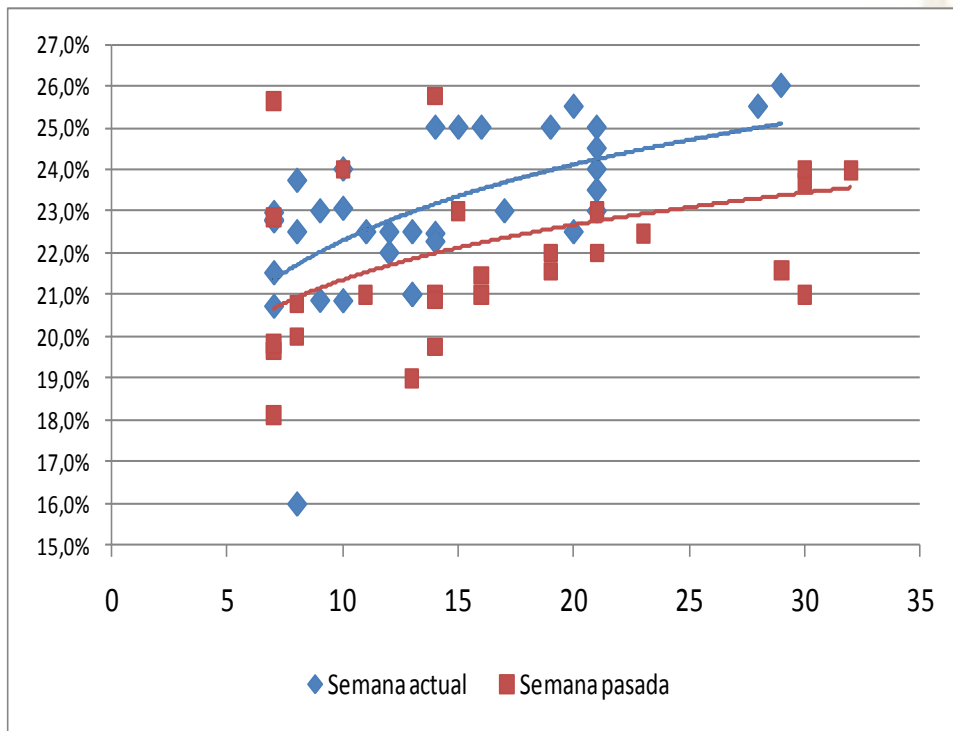

Tasas promedios por plazos de vencimiento

