

CAUCIONES - VOLUMENES NEGOCIADOS EN EL MERCADO ARGENTINO DE VALORES S.A.

| Plazo | Monto Contado |               | Operaciones   |               | Tasa Promedio |               |
|-------|---------------|---------------|---------------|---------------|---------------|---------------|
|       | Semana Actual | Semana Pasada | Semana Actual | Semana Pasada | Semana Actual | Semana Pasada |
| 7     | 82.566.219    | 120.674.625   | 653           | 921           | 24,97%        | 24,02%        |
| 14    | 11.811.455    | 90.878.924    | 80            | 747           | 24,25%        | 24,44%        |
| 21    | 3.706.798     | 10.418.254    | 20            | 95            | 25,65%        | 25,51%        |
| 28    | -             | -             | -             | -             | -             | -             |
| > 28  | 444.520       | 6.755.074     | 5             | 94            | 25,44%        | 26,15%        |
|       | 98.528.992    | 228.726.876   | 758           | 1.857         | 24,91%        | 24,32%        |

| Próximos vencimientos |             |
|-----------------------|-------------|
| Día                   | Monto       |
| 29/12/2014            | 127.973.335 |
| 30/12/2014            | 89.889.539  |
| 02/01/2015            | 20.229.360  |
| 05/01/2015            | 6.611.088   |
| 06/01/2015            | 5.723.167   |
| 07/01/2015            | 3.830.624   |

Actual: serie correspondiente a la semana del 22/12/2014 al 26/12/2014. Anterior: serie correspondiente a la semana del 15/12/2014 al 19/12/2014.  
 Determinación de plazos: 7 (corresponde a plazos de vencimiento entre 7 y 10 días); 14 (entre 11 y 17); 21 (entre 18 y 25); 28 (entre 26 y 28); > 28 (plazos superiores a 28 días).

Dispersión tasas por días de vencimiento

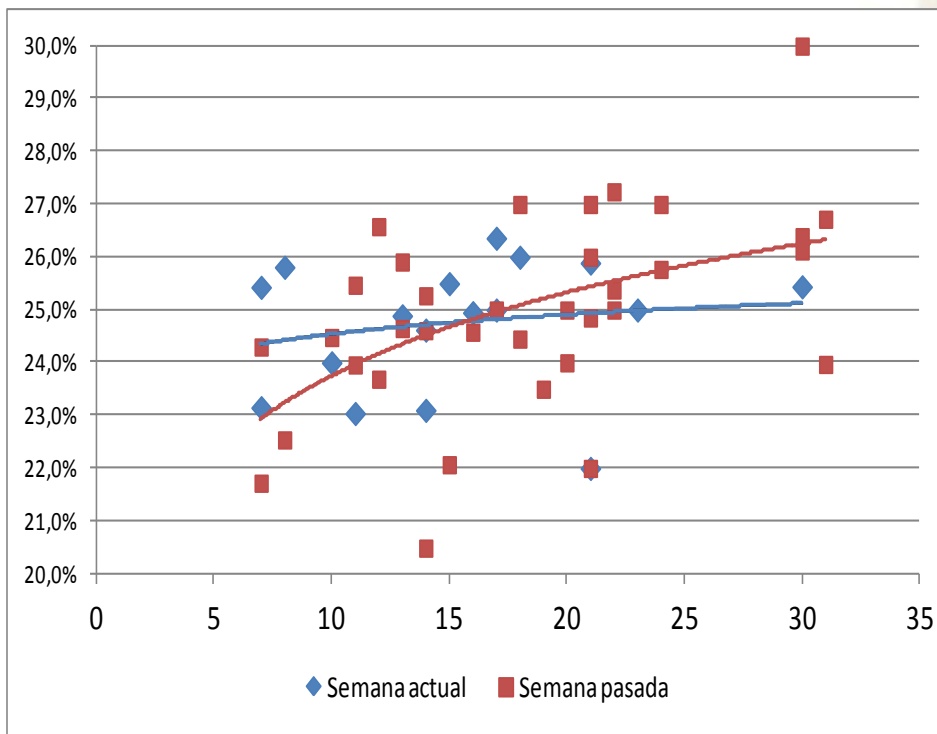

Tasas promedios por plazos de vencimiento

