

CAUCIONES - VOLUMENES NEGOCIADOS EN EL MERCADO ARGENTINO DE VALORES S.A.

| Plazo | Monto Contado | | Operaciones | | Tasa Promedio | |
|-------|---------------|---------------|---------------|---------------|---------------|---------------|
| | Semana Actual | Semana Pasada | Semana Actual | Semana Pasada | Semana Actual | Semana Pasada |
| 7 | 271.833.052 | 217.892.896 | 1.914 | 1.341 | 23,03% | 23,13% |
| 14 | 14.460.659 | 16.474.595 | 192 | 148 | 24,33% | 24,26% |
| 21 | 2.694.789 | 589.296 | 22 | 12 | 25,85% | 23,59% |
| 28 | 13.170 | - | 2 | - | 25,00% | - |
| > 28 | 7.803.164 | 1.543.765 | 48 | 28 | 24,23% | 24,37% |
| | 296.804.833 | 236.500.551 | 2.178 | 1.529 | 23,15% | 23,21% |

| Próximos vencimientos | |
|-----------------------|------------|
| Día | Monto |
| 21/09/2015 | 47.064.998 |
| 22/09/2015 | 63.302.720 |
| 23/09/2015 | 91.930.583 |
| 24/09/2015 | 34.721.761 |
| 25/09/2015 | 69.628.622 |
| 28/09/2015 | 3.987.007 |

Actual: serie correspondiente a la semana del 14/09/2015 al 18/09/2015. Anterior: serie correspondiente a la semana del 07/09/2015 al 11/09/2015.
 Determinación de plazos: 7 (corresponde a plazos de vencimiento entre 7 y 10 días); 14 (entre 11 y 17); 21 (entre 18 y 25); 28 (entre 26 y 28); > 28 (plazos superiores a 28 días).

Dispersión tasas por días de vencimiento

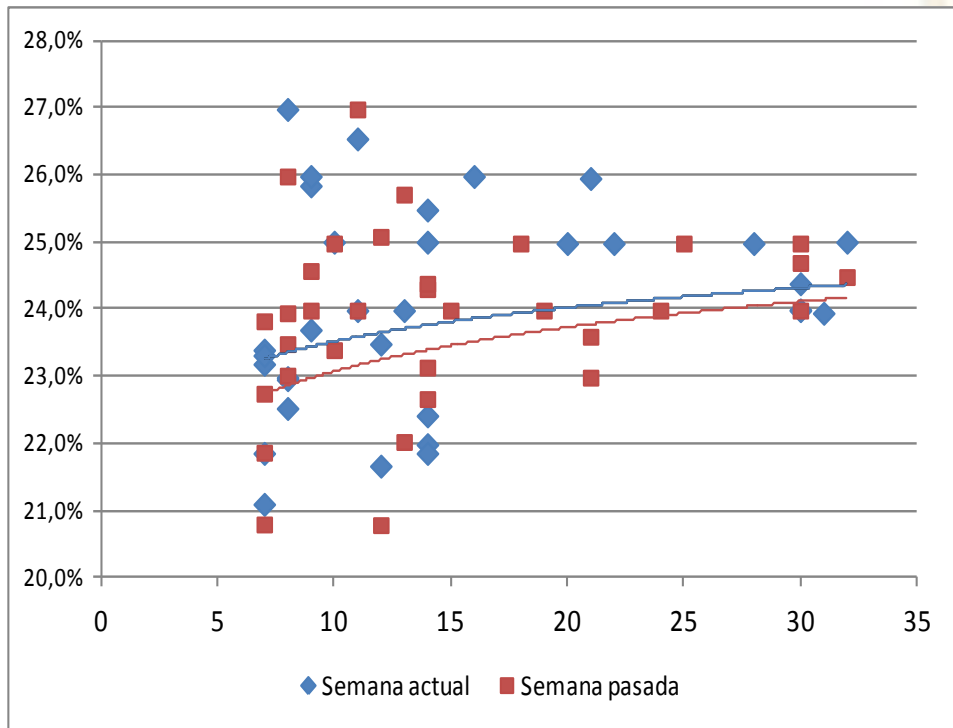

Tasas promedio por plazos de vencimiento

