

CAUCIONES - VOLUMENES NEGOCIADOS EN EL MERCADO ARGENTINO DE VALORES S.A.

| Plazo | Monto Contado |               | Operaciones   |               | Tasa Promedio |               |
|-------|---------------|---------------|---------------|---------------|---------------|---------------|
|       | Semana Actual | Semana Pasada | Semana Actual | Semana Pasada | Semana Actual | Semana Pasada |
| 7     | 302.268.309   | 302.384.188   | 1.822         | 1.759         | 22,64%        | 23,78%        |
| 14    | 18.518.083    | 20.651.365    | 89            | 167           | 23,59%        | 25,43%        |
| 21    | 134.100       | 592.519       | 5             | 9             | 23,96%        | 0,252627128   |
| 28    | 2.108.500     | 13.600        | 11            | 2             | 24,32%        | 26,00%        |
| > 28  | 1.870.069     | 2.832.791     | 35            | 37            | 24,96%        | 25,54%        |
|       | 324.899.061   | 326.474.463   | 1.962         | 1.974         | 22,72%        | 23,90%        |

| Próximos vencimientos |             |
|-----------------------|-------------|
| Día                   | Monto       |
| 26/10/2015            | 25.333.737  |
| 27/10/2015            | 87.519.237  |
| 28/10/2015            | 116.559.769 |
| 29/10/2015            | 43.028.446  |
| 30/10/2015            | 59.537.987  |
| 02/11/2015            | 13.890.549  |

Actual: serie correspondiente a la semana del 19/10/2015 al 23/10/2015. Anterior: serie correspondiente a la semana del 12/10/2015 al 16/10/2015.  
 Determinación de plazos: 7 (corresponde a plazos de vencimiento entre 7 y 10 días); 14 (entre 11 y 17); 21 (entre 18 y 25); 28 (entre 26 y 28); > 28 (plazos superiores a 28 días).

Dispersión tasas por días de vencimiento

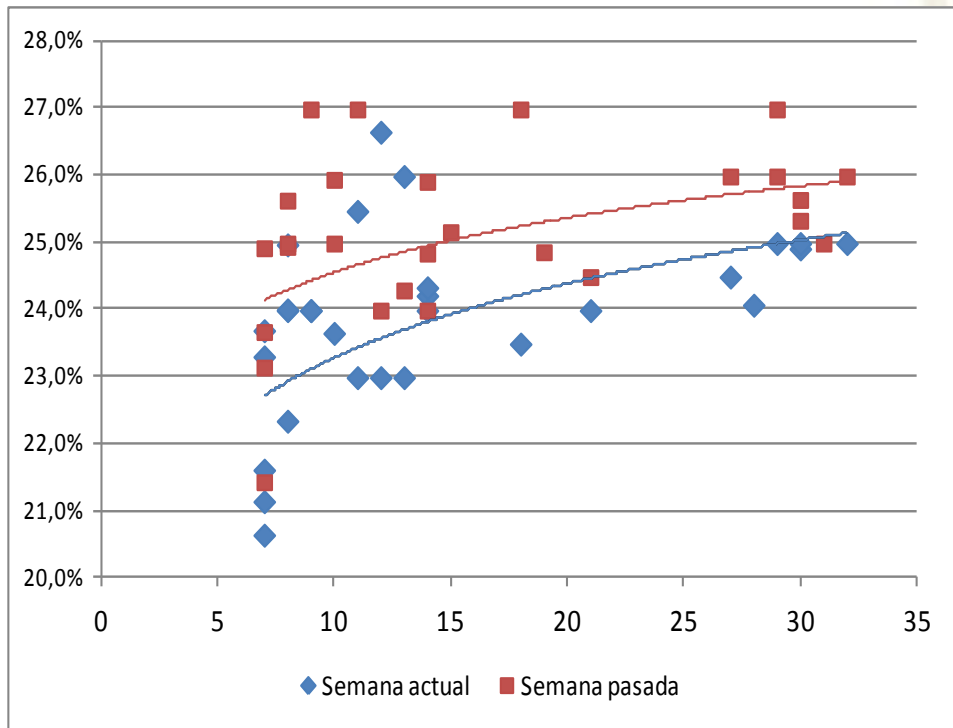

Tasas promedio por plazos de vencimiento

