

CAUCIONES (EN PESOS) - VOLUMENES NEGOCIADOS EN EL MERCADO ARGENTINO DE VALORES S.A.

| Plazo | Monto Contado | | Operaciones | | Tasa Promedio | |
|-------|---------------|---------------|---------------|---------------|---------------|---------------|
| | Semana Actual | Semana Pasada | Semana Actual | Semana Pasada | Semana Actual | Semana Pasada |
| 7 | 367.332.265 | 374.347.133 | 1.780 | 1.718 | 23,33% | 23,88% |
| 14 | 14.950.971 | 11.401.644 | 127 | 42 | 23,99% | 23,84% |
| 21 | 1.643.748 | - | 15 | - | 26,50% | - |
| 28 | 179.000 | 53.069 | 2 | 2 | 24,00% | 25,00% |
| > 28 | 468.612 | 1.758.681 | 5 | 29 | 24,30% | 25,09% |
| | 384.574.596 | 387.560.527 | 1.929 | 1.791 | 23,37% | 23,88% |

| Próximos vencimientos | |
|-----------------------|-------------|
| Día | Monto |
| 23/01/2017 | 147.719.648 |
| 24/01/2017 | 116.409.592 |
| 25/01/2017 | 68.972.060 |
| 26/01/2017 | 62.217.607 |
| 27/01/2017 | 33.612.590 |
| 30/01/2017 | 37.177.772 |

Actual: serie correspondiente a la semana del 16/01/2017 al 20/01/2017. Anterior: serie correspondiente a la semana del 09/01/2017 al 13/01/2017.
 Determinación de plazos: 7 (corresponde a plazos de vencimiento entre 7 y 10 días); 14 (entre 11 y 17); 21 (entre 18 y 25); 28 (entre 26 y 28); > 28 (plazos superiores a 28 días).

Dispersión tasas por días de vencimiento

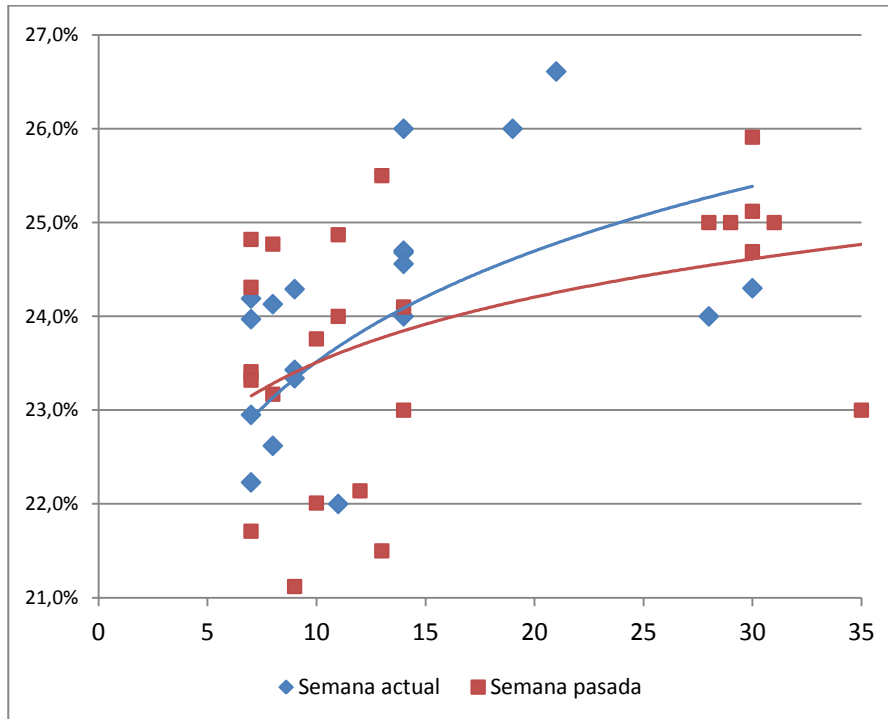

Tasas promedios por plazos de vencimiento

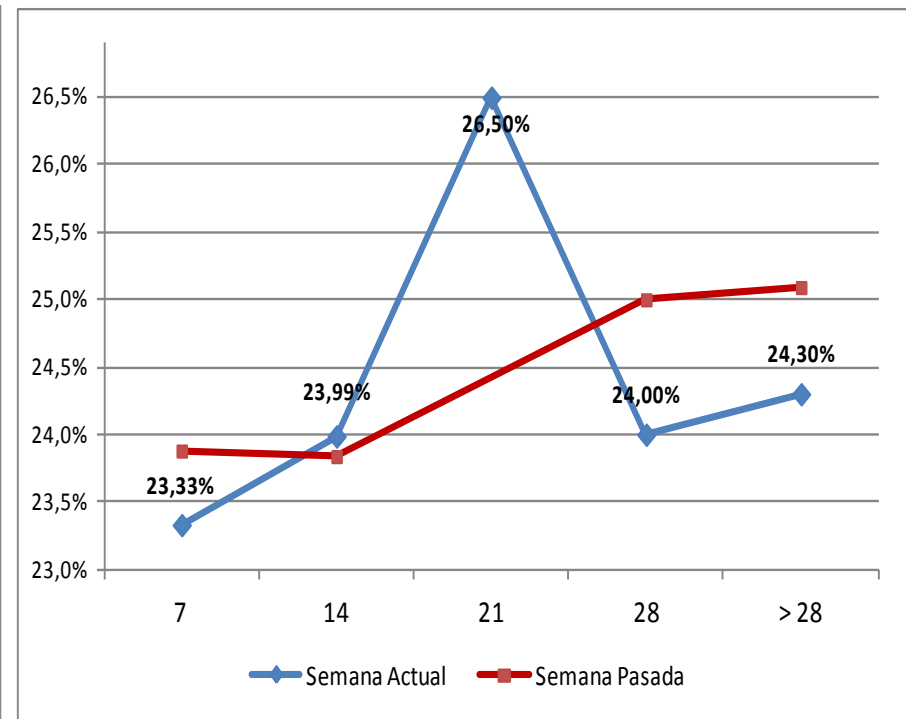

PASE NO GARANTIZADO - VOLUMENES NEGOCIADOS EN EL MERCADO ARGENTINO DE VALORES S.A.

| Plazo | Monto Contado | | Operaciones | | Tasa Promedio | |
|-------|---------------|---------------|---------------|---------------|---------------|---------------|
| | Semana Actual | Semana Pasada | Semana Actual | Semana Pasada | Semana Actual | Semana Pasada |
| 7 | - | - | - | - | 0,00% | 0,00% |
| 14 | - | - | - | - | 0,00% | 0,00% |
| 21 | - | - | - | - | 0,00% | 0,00% |
| 28 | - | - | - | - | 0,00% | 0,00% |
| > 28 | 40.000.000 | 9.487.670 | 1 | 57 | 24,01% | 27,00% |
| | 40.000.000 | 9.487.670 | 1 | 57 | 24,01% | 27,00% |

CAUCIONES (EN DÓLARES) - VOLUMENES NEGOCIADOS EN EL MERCADO ARGENTINO DE VALORES S.A.

| Plazo | Monto Contado | | Operaciones | | Tasa Promedio | |
|-------|---------------|---------------|---------------|---------------|---------------|---------------|
| | Semana Actual | Semana Pasada | Semana Actual | Semana Pasada | Semana Actual | Semana Pasada |
| 7 | 42.135 | 40.000 | 4 | 4 | 2,00% | 1,70% |
| 14 | 20.000 | - | 1 | - | 1,80% | 0,00% |
| 21 | - | - | - | - | 0 | 0,00% |
| 28 | - | - | - | - | 0 | 0,00% |
| > 28 | - | 25.000 | - | 1 | 0 | 2,00% |
| | 62.135 | 65.000 | 5 | 5 | 1,94% | 1,82% |