

CAUCIONES (EN PESOS) - VOLUMENES NEGOCIADOS EN EL MERCADO ARGENTINO DE VALORES S.A.

| Plazo | Monto Contado |               | Operaciones   |               | Tasa Promedio |               |
|-------|---------------|---------------|---------------|---------------|---------------|---------------|
|       | Semana Actual | Semana Pasada | Semana Actual | Semana Pasada | Semana Actual | Semana Pasada |
| 7     | 342.974.428   | 347.713.631   | 1.530         | 1.615         | 25,44%        | 25,24%        |
| 14    | 9.438.438     | 13.565.243    | 94            | 144           | 24,71%        | 23,23%        |
| 21    | -             | -             | -             | -             | 0,00%         | 0,00%         |
| 28    | -             | 170.367       | -             | 7             | 0,00%         | 25,74%        |
| > 28  | 680.639       | 239.716       | 7             | 3             | 25,10%        | 25,00%        |
|       | 353.093.504   | 361.688.958   | 1.631         | 1.769         | 25,42%        | 25,16%        |

| Próximos vencimientos |             |
|-----------------------|-------------|
| Día                   | Monto       |
| 29/05/2017            | 45.702.372  |
| 30/05/2017            | 163.359.758 |
| 31/05/2017            | 90.401.041  |
| 01/06/2017            | 12.697.513  |
| 02/06/2017            | 91.753.758  |
| 05/06/2017            | 22.460.829  |

Actual: serie correspondiente a la semana del 22/05/2017 al 26/05/2017. Anterior: serie correspondiente a la semana del 15/05/2017 al 19/05/2017.  
 Determinación de plazos: 7 (corresponde a plazos de vencimiento entre 7 y 10 días); 14 (entre 11 y 17); 21 (entre 18 y 25); 28 (entre 26 y 28); > 28 (plazos superiores a 28 días).

Dispersión tasas por días de vencimiento

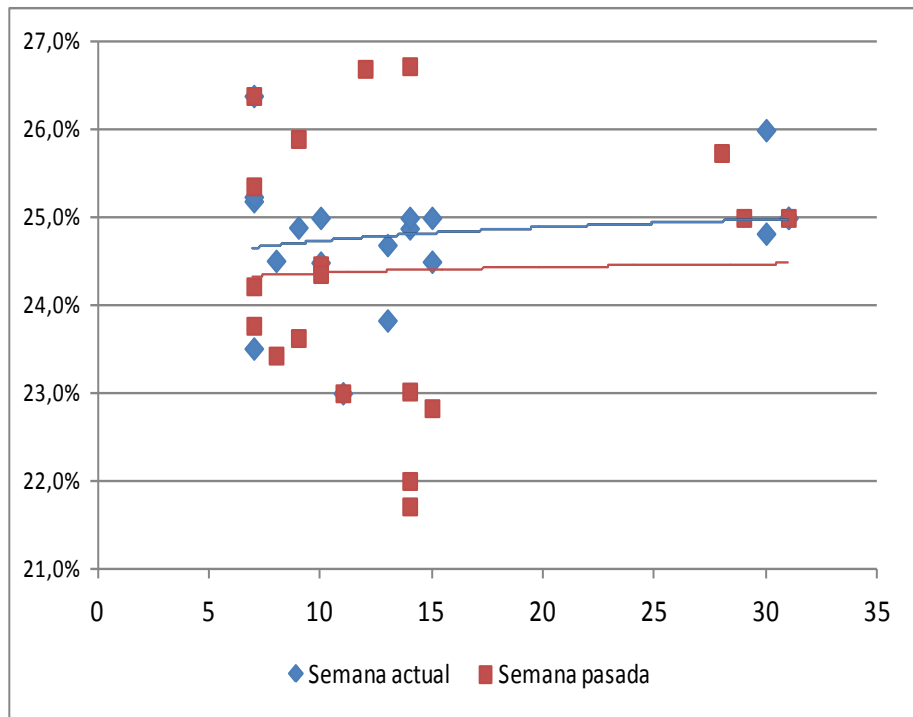

Tasas promedios por plazos de vencimiento

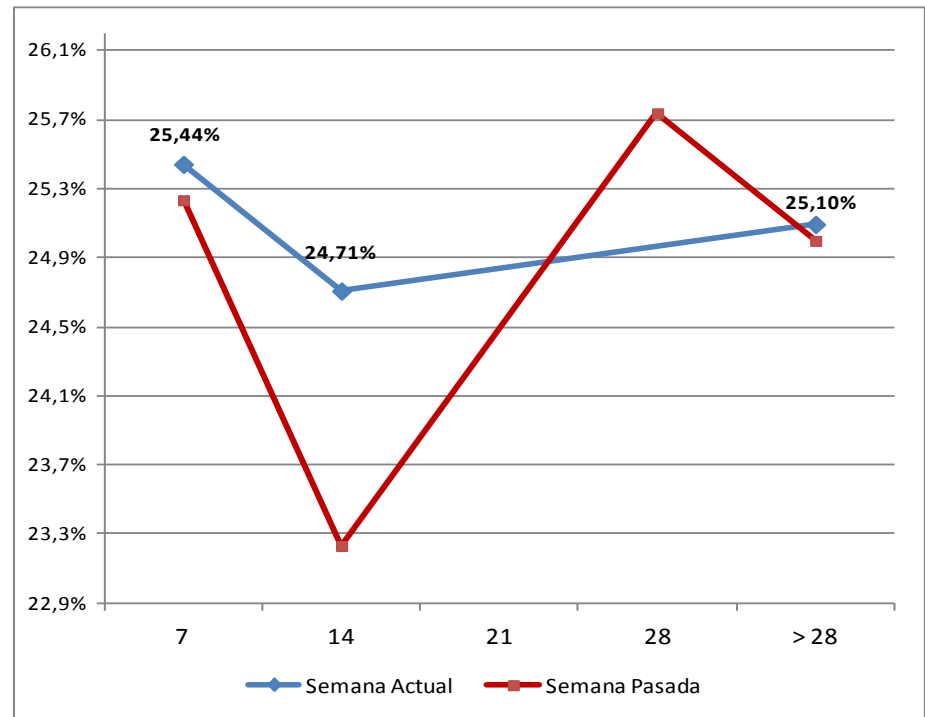

**PASE NO GARANTIZADO - VOLUMENES NEGOCIADOS EN EL MERCADO ARGENTINO DE VALORES S.A.**

| Plazo | Monto Contado |               | Operaciones   |               | Tasa Promedio |               |
|-------|---------------|---------------|---------------|---------------|---------------|---------------|
|       | Semana Actual | Semana Pasada | Semana Actual | Semana Pasada | Semana Actual | Semana Pasada |
| 7     | 723.400       | 723.400       | 3             | 7             | 26,00%        | 24,00%        |
| 14    | -             | -             | -             | -             | 0,00%         | 0,00%         |
| 21    | 50.292.099    | -             | 8             | -             | 26,54%        | 0,00%         |
| 28    | -             | 227.400       | -             | 2             | 0,00%         | 38,28%        |
| > 28  | 45.664.482    | 156.728.240   | 7             | 19            | 27,16%        | 24,33%        |
|       | 96.679.982    | 157.679.040   | 18            | 28            | 26,83%        | 24,35%        |

**CAUCIONES (EN DÓLARES) - VOLUMENES NEGOCIADOS EN EL MERCADO ARGENTINO DE VALORES S.A.**

| Plazo | Monto Contado |               | Operaciones   |               | Tasa Promedio |               |
|-------|---------------|---------------|---------------|---------------|---------------|---------------|
|       | Semana Actual | Semana Pasada | Semana Actual | Semana Pasada | Semana Actual | Semana Pasada |
| 7     | 45.681        | 40.549        | 3             | 3             | 1,40%         | 1,53%         |
| 14    | 719.103       | 249.504       | 7             | 3             | 2,00%         | 2,50%         |
| 21    | -             | -             | -             | -             | 0,00%         | 0,00%         |
| 28    | -             | 106.277       | -             | 3             | 0,00%         | 3,00%         |
| > 28  | 35.451        | -             | 3             | -             | 3,00%         | 0,00%         |
|       | 800.235       | 396.330       | 13            | 9             | 2,01%         | 2,53%         |