

Negociación de Cheques de Pago Diferido y Pagarés DICIEMBRE 2017

En el mes de **DICIEMBRE de 2017** se negociaron en el Mercado Argentino de Valores S.A. **cheques de pago diferido** por un monto nominal total de **\$ 1.788.057.719**, y **pagarés** en dólares y en pesos por un monto de **U\$S 21.328.215** y **\$ 17.691.103**, respectivamente. Por el lado de los **cheques**, este monto representa un aumento del **7,2%** respecto del mes anterior, y por el lado de los **pagarés** en dólares y en pesos un aumento del **22,3%** y una disminución del **44,6%**, respectivamente. Se negociaron **11.112 cheques** y **525 pagarés**.

AVALADOS

El **segmento Avalado** explica el **72,4%** de los negocios concertados, con **9.784** cheques negociados por un monto total de **\$ 1.576.231.812**. El monto promedio por cheque fue de **\$ 161.103**.

Con respecto al mes anterior, se produjo un aumento del volumen negociado del **7,1%**.

El **33,7%** del *volumen* se concentró en el rango de 180-365 días, siguiéndolo con un **27,9%** las operaciones de 121-180 días.

La *tasa promedio* de cheques Avalados se ubica en **29,4%**, un **2,4%** por debajo de la informado en el mes de noviembre.

Ranking Avalados

	Agente	Avalado
1	BENEDIT S.A.	290.240.529
2	Schweber Securities S.A.	281.984.824
3	BLD Finanzas S.A.	147.101.907
4	Capital Markets Argentina S.A.	84.566.168
5	Emebur S.A.	82.169.120
6	Allaria Ledesma y Cía. S.A.	71.020.204
7	Estructuras y Mandatos S.A.	67.850.712
8	SBS Trading S.A.	66.107.957
9	AdCap Securities Argentina S.A.	60.144.468
10	Tarallo S.B. S.A.	59.558.618
11	Meta Inversiones S.B. S.A.	42.403.702
12	S&C Inversiones S.A.	39.615.182
13	Puente Hnos. S.A.	38.228.428
14	Bahía Blanca S.B. S.A.	28.218.813
15	Nix Valores S.A.	25.243.234
16	Intercapital S.A.	21.334.192
17	Deal S.A.	17.698.578
18	Cohen S.A.	15.432.830
19	Max Valores S.A.	13.173.872
20	INTEGRAR S.A.	10.055.744

(*) Se considera agente vendedor del CPD para los primeros 20 lugares.
Montos valor nominal en \$.

Volumen Total Negociado de Cheques (MAV, en MM \$)

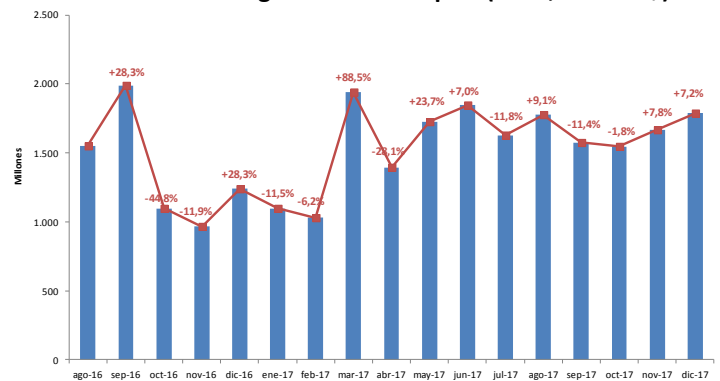

Segmento	Monto negociado en \$		Cantidad Cheques		Vcto. Prom. Fond.		Monto Prom.	
	Diciembre	Noviembre	Diciembre	Noviembre	Diciembre	Noviembre	Diciembre	Noviembre
Avalado	1.576.231.812	1.471.430.503	9.784	9.506	159,0	175,4	161.103	154.790
Patrocinado	5.221.602	11.747.708	65	157	107,3	122,5	80.332	74.826
Directo Garantizado	25.366.721	25.665.953	169	109	94,5	71,8	150.099	235.467

Volumen Negociado (Millones de \$)

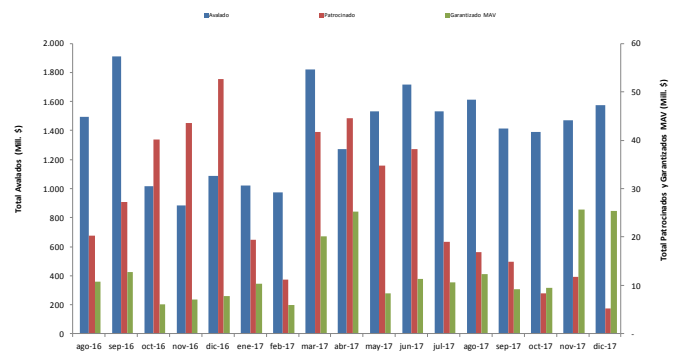

Volumen Negociado por plazo (Millones de \$)

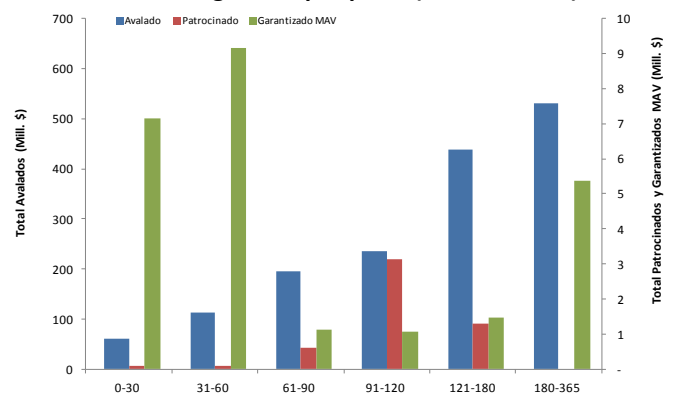

Segmento	Índ. MVR <60		Índ. MVR 60-120		Índ. MVR 120-365	
	Actual	Anterior	Actual	Anterior	Actual	Anterior
Avalado	29,73%	30,60%	29,48%	30,25%	29,30%	29,99%
Directo Garantizado	32,24%	31,47%	32,07%	30,38%	34,00%	33,26%
Patrocinado	33,88%	36,60%	33,78%	34,14%	33,70%	33,37%

Negociación de Cheques de Pago Diferido y Pagarés DICIEMBRE 2017

PATROCINADOS

El **segmento Patrocinado**, por su parte, aportó un **0,2%** de los negocios, con un monto total operado de **\$ 5.221.602**, representando una disminución del **55,6%** sobre el mes anterior. Se negociaron **65** cheques con un monto promedio por cheque de **\$ 80.332**.

El **59,9%** del *volumen* se concentró en el rango de 91-120 días, siguiéndolo con un **24,8%** las operaciones de 121-180 días.

La *tasa promedio* de cheques Patrocinados se ubica en **33,4%**, lo que indica una disminución del **1,8%** con respecto a noviembre.

Ranking Patrocinados

	Agente		Patrocinado
1	Invertir Online S.B. S.A.	2.657.326	
2	Facimex Valores S.A.	1.279.746	
3	BRIO Valores ALyC	891.889	
4	Mar del Plata Bursátil S.A.	392.641	

(*) Se considera agente vendedor del CPD para los primeros 5 lugares. Montos valor nominal en \$.

DIRECTO GARANTIZADO MAV

El **segmento Directo Garantizado MAV** contribuye con un **1,2%** del monto total, con **169** cheques negociados por un monto promedio por cheque de **\$ 150.099**. El monto total negociado fue de **\$ 25.366.721**, representando un **1,2%** por debajo del mes anterior.

El **36,1%** del *volumen* se concentró en el rango de 31-60 días, siguiéndolo con un **28,2%** las operaciones de 0-30 días.

La *tasa promedio* de cheques Garantizados MAV se ubica en **32,7%**, lo que indica un aumento del **3,5%** con respecto a noviembre.

Ranking Garantizados MAV

	Agente		Directo Garantizado MAV
1	Grupo Carey S.B. S.A.	7.719.144	
2	Inversiones Cuyanas S.B. S.A.	5.382.852	
3	Meta Inversiones S.B. S.A.	5.104.122	
4	GUOR Investments S.B. S.A.	4.460.000	
5	Reconquista Valores S.A.	1.735.603	

(*) Se considera agente vendedor del CPD para los primeros 5 lugares. Montos valor nominal en \$.

Segmento	0-30	31-60	61-90	91-120	121-180	181-365
Avalado	29,98%	29,60%	29,46%	29,51%	29,41%	29,20%
Patrocinado	32,50%	32,50%	34,24%	33,81%	33,70%	
Directo Garantizado	31,78%	32,59%	32,10%	32,03%	31,96%	34,56%

Tasa de Interés Promedio de CPD por plazo

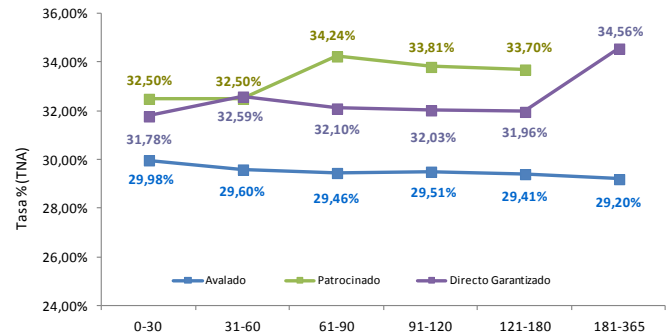

Segmento	Monto negociado en US\$		Cantidad Pagarés		Vcto. Prom. Pond.		Monto Prom.	
	Diciembre	Noviembre	Diciembre	Noviembre	Diciembre	Noviembre	Diciembre	Noviembre
Pagaré (US\$)	21.328.215	17.442.864	806	372	408,7	422,8	42.151	46.889

Segmento	Monto negociado en \$		Cantidad Pagarés		Vcto. Prom. Pond.		Monto Prom.	
	Diciembre	Noviembre	Diciembre	Noviembre	Diciembre	Noviembre	Diciembre	Noviembre
Pagaré (\$)	17.691.103	31.928.936	19	74	678,1	627,1	831.111	431.472

Volumen Negociado de Pagarés (en u\$s)

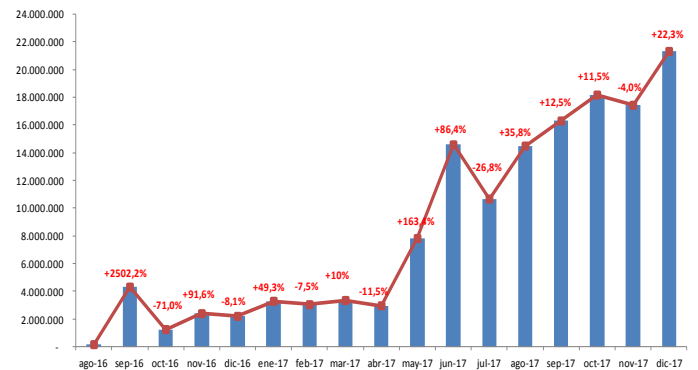

Segmento	0-180	180-365	365-545	545-730	730-910	910-1095
Pagaré (US\$)	7,77%	8,33%	8,57%	8,08%	9,12%	8,24%

Segmento	Índ. MVR <365		Índ. MVR 365-730		Índ. MVR 730-1095	
	Actual	Anterior	Actual	Anterior	Actual	Anterior
Pagaré (US\$)	8,27%	8,24%	8,36%	8,58%	8,44%	8,80%

Segmento	0-180	180-365	365-545	545-730	730-910	910-1095
Pagaré (\$)	0,00%	30,40%	0,00%	35,00%	0,00%	43,66%

Segmento	Índ. MVR <365		Índ. MVR 365-730		Índ. MVR 730-1095	
	Actual	Anterior	Actual	Anterior	Actual	Anterior
Pagaré (\$)	30,40%	32,10%	35,00%	31,72%	43,66%	32,12%

Negociación de Cheques de Pago Diferido y Pagarés
DICIEMBRE 2017

DIRECTO NO GARANTIZADO MAV

El segmento Directo No Garantizado aportó un **7%** del volumen negociado durante el duodécimo mes del año, con un monto total operado de **\$ 152.867.170**, representando un aumento del **13,4%** con respecto a noviembre y marcando el **mayor volumen operado del año**. Con respecto al mismo mes del año anterior, el aumento fue de un **65,8%**. Se negociaron **1.019** cheques.

El **28,6%** del volumen se concentró en el rango de 31-60 días, siguiéndolo con un **23,3%** las operaciones de 121-180 días.

Ranking No Garantizados MAV

	Agente	Dir. NO Garantizado
1	Casanovas y Asoc. S.B. S.A.	44.429.250
2	Bell Investments S.A.	23.541.992
3	First Capital Markets S.A.	23.000.000
4	Transatlantica S.B. S.A.	14.549.014
5	ProAcción S.A.	11.777.821

(*) Se considera agente vendedor del CPD para los primeros 5 lugares. Montos valor nominal en \$.

PAGARÉS

Se negociaron **506** pagarés en dólares y **19** pagarés en pesos, por un monto de **U\$S 21.328.215** y **\$ 17.691.103**, respectivamente, lo cual representa un aumento del **22,3%** de los pagarés en dólares con respecto a noviembre, y una disminución del **44,6%** de los pagarés en pesos. El monto promedio por pagarés en dólares y en pesos fue de **U\$S 42.151** y **\$ 931.111**, respectivamente.

El **58,1%** del *volumen* de pagarés en dólares se concentró en el rango de 181-365 días, siguiéndolo con un **14,5%** las operaciones de 366-545 días.

La *tasa promedio* de pagarés en dólares se ubica en **8,3%**, lo cual indica una disminución del **1,2%** con respecto al mes anterior, mientras que la *tasa promedio* de pagarés en pesos se ubica en **35,8%**, un **11,2%** también por arriba del mes de noviembre.

Ranking Pagarés en dólares

	Agente	Pagaré u\$s
1	BENEDIT S.A.	7.109.565
2	Schweber Securities S.A.	5.182.517
3	Enebur S.A.	1.484.000
4	Tarallo S.B. S.A.	1.439.000
5	BLD Finanzas S.A.	1.377.658

Tasa de Interés Promedio de Pagaré por plazo (en u\$s)

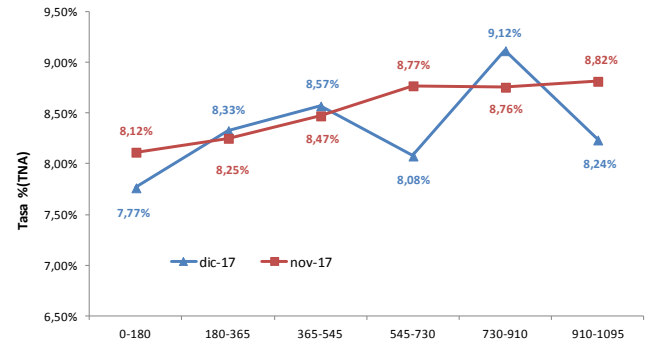

Tasa de Interés Promedio de Pagaré por plazo (en \$)

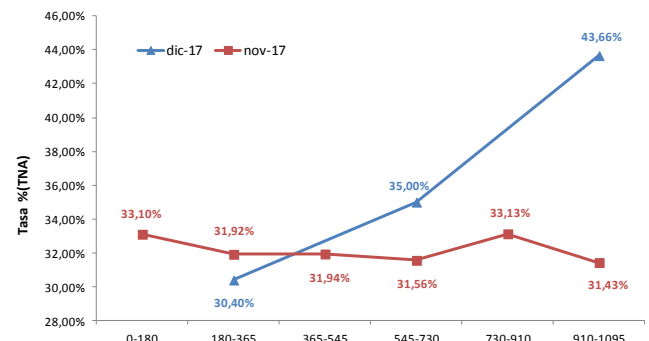

Participación SGRs en Negociación de Cheques y Pagarés del Segmento Avalado

	dic-17			ene-dic2017			
	SGR	Monto Avalado	%	SGR	Monto Avalado	%	
1	ACINDAR PYMES S.G.R.	232.458.916	11,7%	1	ACINDAR PYMES S.G.R.	2.409.194.690	12,4%
2	INTERGARANTIAS S.G.R.	228.349.279	11,4%	2	GARANTIZAR S.G.R.	2.224.057.979	11,4%
3	GARANTIZAR S.G.R.	205.549.889	10,3%	3	INTERGARANTIAS S.G.R.	2.221.087.243	11,4%
4	LOS GROBO S.G.R.	192.136.315	9,6%	4	LOS GROBO S.G.R.	1.710.596.668	8,8%
5	AVAL FEDERAL S.G.R.	178.566.114	9,0%	5	AVAL FEDERAL S.G.R.	1.644.999.664	8,5%
6	BLD AVALÉS S.G.R.	114.385.824	5,7%	6	CARDINAL S.G.R.	907.039.002	4,7%
7	CARDINAL S.G.R.	80.271.886	4,0%	7	BLD AVALÉS S.G.R.	857.768.547	4,4%
8	AVAL RURAL S.G.R.	79.114.742	4,0%	8	PYME AVALÉS S.G.R.	719.004.190	3,7%
9	GARANTIA DE VALORES S.G.R.	65.026.197	3,3%	9	DON MARIO S.G.R.	600.884.645	3,1%
10	PYME AVAL S.G.R.	62.654.898	3,1%	10	AVAL FERTIL S.G.R.	532.570.814	2,7%
11	AVAL FERTIL S.G.R.	62.108.508	3,1%	11	ARGENPYMES S.G.R.	492.711.667	2,5%
12	UNION S.G.R.	59.939.651	3,0%	12	GARANTIA DE VALORES S.G.R.	453.088.477	2,3%
13	POTENCIAR S.G.R.	50.513.979	2,5%	13	POTENCIAR S.G.R.	448.140.752	2,3%
14	CRECER S.G.R.	48.875.553	2,5%	14	UNION S.G.R.	426.369.752	2,2%
15	AFFIDAVIT S.G.R.	44.153.577	2,2%	15	AVAL GANADERO S.G.R.	408.541.002	2,1%
16	DON MARIO S.G.R.	41.482.305	2,1%	16	AGROAVAL S.G.R.	402.641.170	2,1%
17	AVAL AR S.G.R.	35.654.898	1,8%	17	AVAL RURAL S.G.R.	381.867.979	2,0%
18	ARGENPYMES S.G.R.	33.748.975	1,7%	18	AFFIDAVIT S.G.R.	351.277.246	1,8%
19	AVAL GANADERO S.G.R.	27.226.720	1,4%	19	CRECER S.G.R.	347.213.964	1,8%
20	CUYO AVAL S.G.R.	26.308.171	1,3%	20	INTERGRA PYMES S.G.R.	324.642.468	1,7%
21	CONFEDERAR NEA S.G.R.	22.094.192	1,1%	21	AVAL AR S.G.R.	319.174.316	1,6%
22	AGROAVAL S.G.R.	18.997.273	1,0%	22	CUYO AVAL S.G.R.	318.529.520	1,6%
23	INTERGRA PYMES S.G.R.	16.512.959	0,8%	23	SOLIDUM S.G.R.	228.410.273	1,2%
24	SOLIDUM S.G.R.	15.637.023	0,8%	24	CONFEDERAR NEA S.G.R.	170.885.398	0,9%
25	CAMPO AVAL S.G.R.	14.234.211	0,7%	25	CAMPO AVAL S.G.R.	140.417.078	0,7%
26	FONDO GTÍAS. BS. AS.	9.383.857	0,5%	26	FONDO GTÍAS. BS. AS.	119.672.829	0,6%
27	FIDUS S.G.R.	7.948.672	0,4%	27	AMERICANA DE AVALÉS S.G.R.	97.783.644	0,5%
28	AVALÉS DEL CENTRO S.G.R.	5.218.763	0,3%	28	AVALUAR S.G.R.	75.471.903	0,4%
29	AVALUAR S.G.R.	5.126.354	0,3%	29	FIDUS S.G.R.	41.507.645	0,2%
30	AMERICANA DE AVALÉS S.G.R.	4.013.943	0,2%	30	AVALÉS DEL CENTRO S.G.R.	22.167.556	0,1%
31	AFIANZAR S.G.R.	3.066.105	0,2%	31	AFIANZAR S.G.R.	15.640.728	0,1%
32	FDO. GTÍAS. CHACO	2.650.000	0,1%	32	FDO. GTÍAS. CHACO	15.176.809	0,1%
33	FDO. GTÍAS. PÚB. LA RIOJA	800.000	0,0%	33	FDO. GTÍAS. PÚB. LA RIOJA	11.669.672	0,1%
34	VÍNCULOS S.G.R.	133.333	0,0%	34	VÍNCULOS S.G.R.	6.155.333	0,0%
35	PRODUCTOS HARMONY S.G.R.		0,0%	35	PRODUCTOS HARMONY S.G.R.	200.000	0,0%
	TOTAL	1.994.343.081	100,0%		TOTAL	19.446.560.612	100,0%

Negociación de Cheques de Pago Diferido y Pagarés DICIEMBRE 2017

(*) Se considera agente vendedor del Pagaré para los primeros 5 lugares.
Montos valor nominal en u\$s.

DIRECTO WARRANT Y C-V "GRANOS A FIJAR"

El segmento con Garantía Warrant aportó un **1,3%** del volumen negociado, con un monto total operado de **\$ 28.370.415**. Se negociaron **75** cheques.

El **90,9%** del volumen se concentró en el rango de 121-180 días, siguiéndolo con un **9,1%** las operaciones de 91-120 días.

No se registraron operaciones en el tramo correspondiente a Cheques de Pago Diferido con **Garantía de Cesión de Contratos de Compra-Venta de Granos con Precio a Fijar**.

Stock de vencimientos de Cheques Avalados al 31-Dic

Vencimientos	Monto en \$	Monto %
2018		
ene-18	1.266.842.129	13,2%
feb-18	1.245.045.487	12,9%
mar-18	1.590.167.987	16,5%
abr-18	1.280.641.248	13,3%
may-18	1.401.306.385	14,5%
jun-18	995.183.378	10,3%
jul-18	673.567.485	7,0%
ago-18	470.501.425	4,9%
sep-18	294.413.406	3,1%
oct-18	270.456.393	2,8%
nov-18	106.427.435	1,1%
dic-18	37.365.780	0,4%
Total	9.631.918.538	100,0%