

En el mes de **MARZO de 2020** se negociaron en el Mercado Argentino de Valores S.A. **Cheques de Pago Diferido (CPD)** por un monto nominal total de **\$ 9.796.546.785**, **Facturas de Crédito Electrónicas MiPyME (FCE)** en dólares y en pesos por un monto nominal total de **U\$S 408.454** y **\$ 100.829.562** y **Pagarés** en dólares y en pesos por un monto de **U\$S 653.758** y **\$ 52.177.635** respectivamente. Asimismo, debe destacarse que durante este mes **se llevaron a cabo las primeras negociaciones de ECHEQ en el segmento avalado**; en total **35 cheques** por un monto de **\$ 24.231.496**. El monto total de **CPD** negociados en el mes presenta una caída del **0,86%** respecto del mes anterior. Las **FCE** en pesos y en dólares cayeron **54,40%** y **30,87%** respectivamente. Los **Pagarés** en pesos, presentaron un crecimiento del **136,80%** y en dólares una caída del **23,04%**. Se negociaron **19.543 Cheques, 185 FCE y 85 Pagarés**.

Volumen Total Negociado de Cheques (MAV en MM \$)

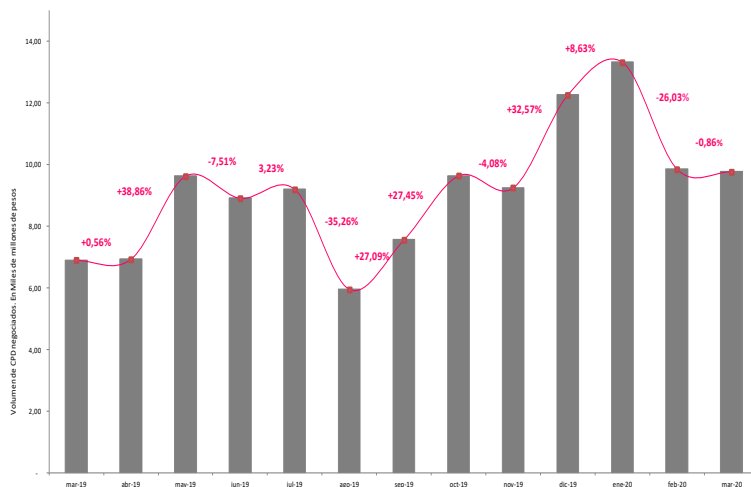

AVALADOS

El **segmento Avalado** explica el **68,51%** de los negocios concertados en cheques, con **16.753** valores negociados por un monto total de **\$ 6.711.823.592**. El monto promedio por cheque fue de **\$ 400.634**. Con respecto al mes anterior, se produjo una caída del volumen negociado del **2,22%**.

El **21,01%** del *volumen* se concentró en el rango de 121-180 días, seguido con un **20,65%** las operaciones de 180-365 días. La *tasa promedio* de cheques Avalados se ubica en **32,28%**, **100 pbs.** por debajo de la tasa informada en el mes de febrero.

Volumen Nominal Acumulado 2020. CPD.



Ranking Venta Avalados

	Agente	Avalado
1	SCHWEBER SECURITIES	1.290.905.277
2	BENEDIT BURSATIL S.A	751.691.224
3	ALLARIA LEDESMA Y CI	746.473.937
4	CAPITAL MARKETS ARGE	295.194.293
5	INDUSTRIAL VALORES S	242.049.764
6	ARGENTINA VALORES S.	211.633.434
7	TARALLO S.A.	193.924.888
8	S&C INVERSIONES S.A.	177.032.310
9	ROSENTAL S.A.	174.953.083
10	INVERTIR EN BOLSA S.	156.400.167
11	SBS TRADING S.A.	152.156.816
12	ALYNK S.A.	136.861.140
13	ALCHEMY VALORES S.A.	134.187.266
14	NIX VALORES S.A.	122.871.306
15	RIG VALORES S.A.	115.809.866
16	TRANSACCIONES AGENTE	101.971.989
17	COHEN S.A.	101.257.591
18	A.N. META INVERSIONE	96.141.900
19	BAHIA BLANCA S.B. S.	93.387.248
20	SAN JUAN BURSATIL S.	80.529.312

(*) Se considera agente vendedor del CPD para los primeros 20 lugares. Montos valor nominal en \$.

Volumen Negociado (Millones de \$)

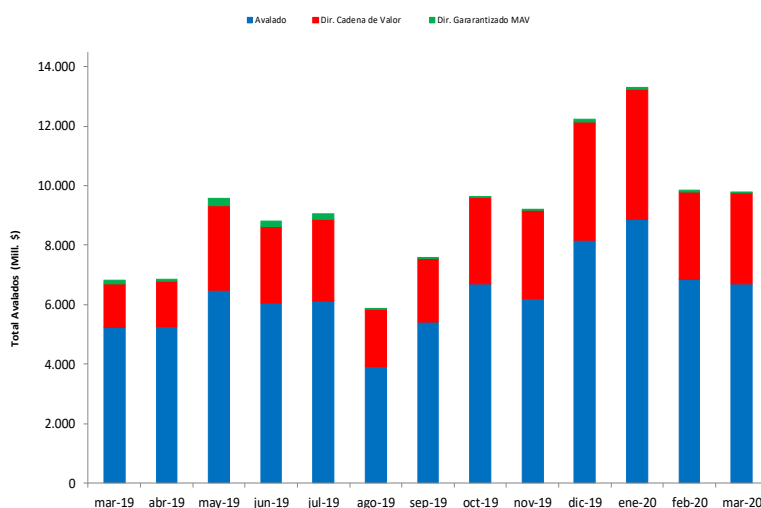

Ranking Compra Avalados

	Agente	Avalado
1	SCHWEBER SECURITIES	2.723.625.932
2	ALCHEMY VALORES S.A.	1.603.361.054
3	ALLARIA LEDESMA Y CI	573.936.322
4	CAPITAL MARKETS ARGE	381.209.713
5	PORTFOLIO INVESTMENT	327.573.302
6	BENEDIT BURSATIL S.A	322.905.578
7	FIORITO FACTORING S.	67.975.246
8	SBS TRADING S.A.	66.602.587
9	TARALLO S.A.	60.150.837
10	ESTRUCT. FINANCIERAS	57.595.618
11	INTERVALORES GROUP S	56.325.562
12	A.N. FIRST CAPITAL M	34.853.942
13	DEAL S.A.	32.747.387
14	S&C INVERSIONES S.A.	30.419.092
15	ADCAP SECURITIES ARG	30.186.876
16	ROSENTAL S.A.	25.131.271
17	NEIX S.A.	22.843.200
18	GUOR INVESTMENTS S.A	20.227.500
19	PUENTE HNOS. S.A.	18.969.055
20	DEBURSA ALyC S.A.	18.901.905

(*) Se considera agente comprador del CPD para los primeros 20 lugares. Montos valor nominal en \$.

Stock de vencimientos de Cheques Avalados al 31 MARZO

Vencimientos	Monto en \$	Monto %
2020		
abr-20	7.015.286.619	26,4%
may-20	6.721.489.124	25,3%
jun-20	5.154.882.753	19,4%
jul-20	2.873.991.836	10,8%
ago-20	1.708.867.969	6,4%
sep-20	954.345.551	3,6%
oct-20	501.660.994	1,9%
nov-20	377.935.869	1,4%
dic-20	407.594.026	1,5%
2021		
ene-21	355.245.827	1,3%
feb-21	270.104.463	1,0%
mar-21	183.983.423	0,7%
Total	26.525.388.456	100%

PATROCINADOS

El **segmento Patrocinado**, por su parte, aportó un **0,03%** de los negocios con un monto total operado de **\$ 3.006.829**, representando un crecimiento del **13,23%** respecto al mes anterior. Se negociaron **31** cheques con un monto promedio por cheque de **\$ 96.994**.

El **80,06%** del *volumen* se concentró en el rango de 121-180 días, siguiéndolo con un **19,94%** las operaciones de 91-120 días. La *tasa promedio* de cheques Patrocinados se ubica en **58,78%**, lo que representa un aumento de **378 pbs.** en dicha tasa con respecto a febrero.

Ranking Patrocinados

	Agente	Patrocinado
1	INVERTIR ONLINE S.A.	3.006.829

(*) Se considera agente vendedor del CPD. Montos valor nominal en \$.

Volumen Negociado por plazo (Millones de \$)

Segmento	Monto negociado en \$		Cantidad Cheques		Vcto. Prom. POND.		Monto Prom.	
	Marzo	Febrero	Marzo	Febrero	Marzo	Febrero	Marzo	Febrero
Avalado	6.711.823.532,00	6.839.190.387,00	16.753,00	18.986,00	130,10	107,50	400.634,00	360.601,00
Garantizado MAV	11.603.501,00	51.386.008,00	27,00	59,00	73,10	119,40	429.759,00	870.949,00
Cadena de Valor MAV	3.070.112.983,00	2.963.727.548,00	2.732,00	3.390,00	69,70	65,20	1.123.780,00	876.843,00

Segmento	Índ. MVR <60		Índ. MVR 60-120		Índ. MVR 120-365	
	Marzo	Febrero	Marzo	Febrero	Marzo	Febrero
Avalado	30,34%	31,42%	33,85%	34,81%	31,98%	32,85%
Directo Garantizado	40,80%	39,62%	42,85%	39,91%	40,00%	33,98%
Cadena de Valor MAV	43,05%	44,58%	42,59%	44,51%	46,83%	45,13%

Segmento	0-30	31-60	61-90	91-120	121-180	181-365
	Avalado	29,76%	30,58%	32,43%	35,02%	35,05%
Directo Garantizado	40,06%	41,46%	42,85%		40,00%	
Cadena de Valor MAV	42,49%	43,33%	42,65%	42,47%	43,14%	57,89%

Volumen Negociado por plazo (Millones de \$)

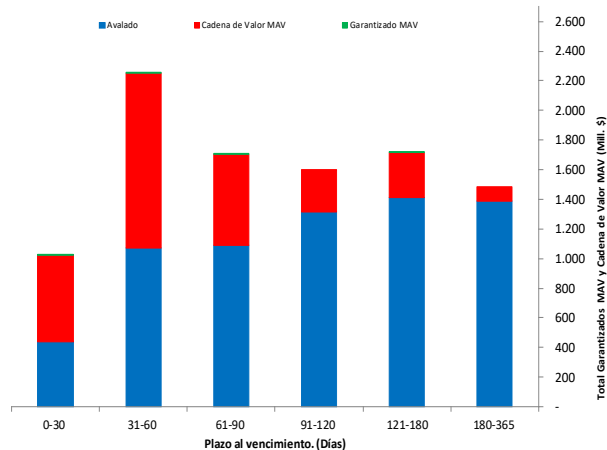

DIRECTO GARANTIZADO MAV

El **segmento Directo Garantizado MAV** contribuyó con un **0,12%** al monto total de cheques, con **27** valores negociados por un monto promedio por cheque de **\$ 429.759**. El monto total negociado fue de **\$ 11.603.501**, representando una retracción del **77,42%** en relación con el mes anterior.

La *tasa promedio* de cheques Garantizados MAV se ubicó en **41,03%**, implicando una suba de **354 pbs.** respecto al mes de febrero.

Ranking Venta Garantizados MAV

	Agente	Directo Garantizado MAV
1	ROSENAL S.A.	6.545.000
2	INTL CIBSA S.A.	3.000.000
3	ADCAP SECURITIES ARG	1.614.062
4	STOCKBROKERS S.A.	314.440
5	BAHIA BLANCA S.B. S.	130.000

(*) Se considera agente vendedor del CPD para los primeros 5 lugares. Montos valor nominal en \$.

Ranking Compra Garantizados MAV

	Agente	Directo Garantizado MAV
1	ROSENAL S.A.	5.045.000
2	INTL CIBSA S.A.	3.000.000
3	SCHWEBER SECURITIES	2.630.000
4	LEIVA HERMANOS S.A.	400.738
5	A.N. ZONA BURSATIL S	250.000

(*) Se considera agente comprador del CPD para los primeros 5 lugares. Montos valor nominal en \$.

Tasa de Interés Promedio de CPD por plazo

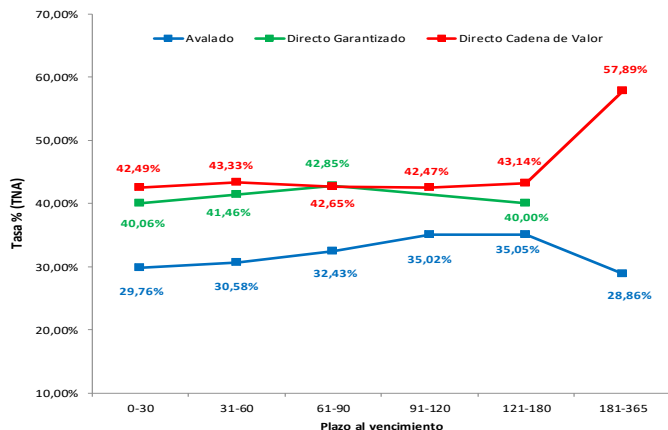

DIRECTO CADENA DE VALOR MAV

El segmento Directo Cadena de Valor MAV aportó un 31,34% del volumen negociado durante el tercer mes del año, con un monto total operado de \$ 3.070.112.863. En comparación al mes anterior se observó un crecimiento del 3,59%. Se negociaron 2.732 cheques y el monto promedio por cheque fue de \$ 1.123.760.

El 38,40% del volumen se concentró en el rango de 31-60 días, siguiéndolo con un 20,03% las operaciones de 61-90 días.

Ranking Venta Cadena de Valor MAV

	Agente	Dir. Cadena de Valor MAV
1	OPTION SECURITIES S.	404.946.523
2	ZOFINGEN SECURITIES	336.699.171
3	INVERTIR EN BOLSA S.	209.929.789
4	INTL CIBSA S.A.	194.016.891
5	ROSENAL S.A.	180.779.382
6	FIORITO FACTORING S.	156.690.000
7	SBS TRADING S.A.	154.279.420
8	MILLS CAPITAL MARKET	132.599.057
9	DINOSAURIO BURSATIL	110.558.701
10	ALLARIA LEDESMA Y CI	108.405.847

(*) Se considera agente vendedor del CPD para los primeros 10 lugares. Montos valor nominal en \$.

Ranking Compra Cadena de Valor MAV

	Agente	Dir. Cadena de Valor MAV
1	ZOFINGEN SECURITIES	359.354.328
2	OPTION SECURITIES S.	268.836.840
3	ROSENAL S.A.	251.082.067
4	BULL MARKET BROKERS	220.690.000
5	ALLARIA LEDESMA Y CI	201.269.185
6	SCHWEBER SECURITIES	187.552.146
7	SBS TRADING S.A.	161.779.420
8	DINOSAURIO BURSATIL	160.908.575
9	MILLS CAPITAL MARKET	132.599.057
10	INVERTIR EN BOLSA S.	128.633.761

(*) Se considera agente comprador del CPD para los primeros 10 lugares. Montos valor nominal en \$.

Participación SGRs en Negociación de Cheques y Pagarés del Segmento Avalado

mar-20			Acumulado 2020				
SGR	Monto Avalado	%	SGR	Monto Avalado	%		
1	GARANTIZAR S.G.R.	1.029.360.057	15,1%	1	GARANTIZAR S.G.R.	4.064.440.234	17,9%
2	ACINDAR PYMES S.G.R.	791.280.261	11,6%	2	ACINDAR PYMES S.G.R.	3.292.293.340	14,5%
3	INTERGARANTIAS S.G.R.	753.703.165	11,1%	3	INTERGARANTIAS S.G.R.	2.559.128.186	11,3%
4	DON MARIO S.G.R.	601.612.776	8,8%	4	ARGENPYMES S.G.R.	1.478.323.296	6,5%
5	ARGENPYMES S.G.R.	418.785.260	6,2%	5	GARANTIAS BINDO S.G.R.	1.382.608.950	6,1%
6	GARANTIAS BINDO S.G.R.	398.857.391	5,9%	6	DON MARIO S.G.R.	1.282.543.147	5,6%
7	PYME AVAL S.G.R.	269.401.663	4,0%	7	PYME AVAL S.G.R.	784.887.457	3,5%
8	BLD AVALES S.G.R.	254.222.207	3,7%	8	CRECER S.G.R.	784.425.933	3,5%
9	CAMPO AVAL S.G.R.	193.175.218	2,8%	9	CAMPO AVAL S.G.R.	559.066.005	2,5%
10	CRECER S.G.R.	191.095.159	2,8%	10	AVAL FERTIL S.G.R.	476.082.855	2,1%
11	AVAL FERTIL S.G.R.	162.163.554	2,4%	11	AVAL RURAL S.G.R.	443.272.261	2,0%
12	RESILIENCIA S.G.R.	153.649.916	2,3%	12	BLD AVALES S.G.R.	414.936.692	1,8%
13	AVAL RURAL S.G.R.	140.110.259	2,1%	13	POTENCIAR S.G.R.	400.188.385	1,8%
14	POTENCIAR S.G.R.	132.712.936	2,0%	14	BANCO COMAFI S.A.	363.840.739	1,6%
15	AVAL FEDERAL S.G.R.	122.535.860	1,8%	15	AVAL FEDERAL S.G.R.	354.157.495	1,6%
16	AVAL AR S.G.R.	99.192.669	1,5%	16	CUYO AVAL S.G.R.	309.600.358	1,4%
17	CUYO AVAL S.G.R.	89.734.062	1,3%	17	AVAL GANADERO S.G.R.	285.455.732	1,3%
18	AVAL GANADERO S.G.R.	74.024.029	1,1%	18	RESILIENCIA S.G.R.	272.408.813	1,2%
19	BANCO MARIVA S.A.	69.194.018	1,0%	19	FONDO DE GARANTIAS BS.AS.	245.472.472	1,1%
20	AVALES DEL CENTRO S.G.R.	62.308.324	0,9%	20	AFFIDAVIT S.G.R.	239.658.203	1,1%
21	UNION S.G.R.	61.346.965	0,9%	21	INTERVALES S.G.R.	234.490.982	1,0%
22	BANCO COMAFI S.A.	58.063.996	0,9%	22	AVAL AR S.G.R.	222.309.946	1,0%
23	INTERVALES S.G.R.	57.356.485	0,8%	23	AGROAVAL S.G.R.	206.130.540	0,9%
24	VINCULOS S.G.R.	56.510.711	0,8%	24	AVALLUAR S.G.R.	190.304.909	0,8%
25	CARDINAL S.G.R.	56.437.685	0,8%	25	UNION S.G.R.	187.457.310	0,8%
26	FONDO DE GARANTIAS BS.AS.	55.343.011	0,8%	26	AVALES DEL CENTRO S.G.R.	183.908.167	0,8%
27	AMERICANA DE AVALES S.G.R.	51.720.895	0,8%	27	VINCULOS S.G.R.	183.864.705	0,8%
28	AGROAVAL S.G.R.	50.683.000	0,7%	28	INTEGRA PYMES S.G.R.	177.469.910	0,8%
29	INTEGRA PYMES S.G.R.	49.716.588	0,7%	29	CARDINAL S.G.R.	176.444.153	0,8%
30	AVALLUAR S.G.R.	44.744.756	0,7%	30	BANCO MARIVA S.A.	144.694.018	0,6%
31	AFFIDAVIT S.G.R.	42.498.502	0,6%	31	AMERICANA DE AVALES S.G.R.	133.133.891	0,6%
32	SOLIDUM S.G.R.	40.519.505	0,6%	32	LOS GROBO S.G.R.	116.946.000	0,5%
33	ALIANZA S.G.R.	33.510.010	0,5%	33	FIDUS S.G.R.	106.224.701	0,5%
34	CONFEDERAR NEA S.G.R.	25.170.500	0,4%	34	FDO. DE GTIAS. DEL CHACO	78.839.879	0,3%
35	FIDUS S.G.R.	23.135.558	0,3%	35	SOLIDUM S.G.R.	78.830.253	0,3%
36	FDO. DE GTIAS. DEL CHACO	23.091.792	0,3%	36	CONFEDERAR NEA S.G.R.	66.055.001	0,3%
37	INNOVA SGR	14.292.816	0,2%	37	ALIANZA S.G.R.	58.097.167	0,3%
38	AFIANZAR S.G.R.	14.050.000	0,2%	38	INNOVA SGR	33.179.074	0,1%
39	MOVIL S.G.R.	13.135.885	0,2%	39	AFIANZAR S.G.R.	32.971.620	0,1%
40	FIDEICOM.DE AFECT. ESPEC.	6.430.000	0,1%	40	MOVIL S.G.R.	31.906.372	0,1%
41	MILLS S.G.R.	6.300.000	0,1%	41	FIDEICOM.DE AFECT. ESPEC.	24.595.692	0,1%
42	RIG AVALES S.G.R.	5.729.867	0,1%	42	RIG AVALES S.G.R.	15.232.237	0,1%
43	LOS GROBO S.G.R.	5.250.000	0,1%	43	CREDITO ARGENTINO S.G.R.	13.750.000	0,1%
44	FDO.DE GTIA.PUB. LA RIOJA	1.885.255	0,0%	44	CONAVAL S.G.R.	9.985.461	0,0%
45	CONAVAL S.G.R.	1.143.643	0,0%	45	MILLS S.G.R.	8.300.000	0,0%
46	NEUQUEN PYMES SGR	82.000	0,0%	46	FDO.DE GTIA.PUB. LA RIOJA	7.097.052	0,0%
47	PRODUCTOS HARMONY S.G.R.	-	0,0%	47	NEUQUEN PYMES SGR	82.000	0,0%
48	BANCO BICA	-	0,0%	48	BANCO BICA	-	0,0%
49	CONFIABLES S.G.R.	-	0,0%	49	PRODUCTOS HARMONY S.G.R.	-	0,0%
50	SUPERVILLE	-	0,0%	50	SUPERVILLE	-	0,0%
51	FOGADEF S.G.R.	-	0,0%	51	FOGADEF S.G.R.	-	0,0%
52	GARANTIA DE VALORES S.G.R.	-	0,0%	52	GARANTIA DE VALORES S.G.R.	-	0,0%
53	CREDITO ARGENTINO S.G.R.	-	0,0%	53	CONFIABLES S.G.R.	-	0,0%
Total			6.805.268.210	Total			22.715.091.593

PAGARÉS

Se negociaron **33 Pagarés en dólares** y **52 Pagarés en pesos**, por un monto de **U\$S 653.758** y **\$ 52.177.635**, respectivamente, lo cual representa un crecimiento del **136,80%** en los Pagarés en dólares y una retracción del **23,04%** en los Pagarés en pesos con respecto a febrero. El monto promedio por Pagarés en dólares y en pesos fue de **U\$S 19.811** y **\$ 1.003.416**, respectivamente.

El **40,96%** del *volumen* de Pagarés en dólares se concentró en el rango de 181-365 días, siguiéndolo con un **30,57%** las operaciones de 546-730 días. Por su parte, el **40,84%** del *volumen* de Pagarés en pesos se concentró en el rango de 0-180 días, siguiéndolo con un **38,62%** las operaciones de 181-365 días.

La tasa promedio de Pagarés en dólares se ubica en **10,68%**, lo cual indica un **incremento de 335 pbs.** con respecto al mes anterior, mientras que la tasa promedio de Pagarés en pesos se ubica en **40,86%**, **136 pbs. por debajo** la tasa del mes de febrero.

Volumen Negociado de Pagarés (en u\$S)

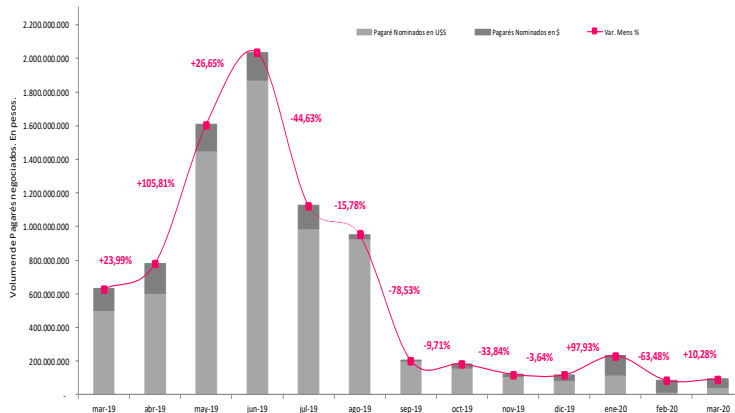

Segmento	Monto negociado en U\$S		Cantidad Pagarés		Vcto. Prom. Pond.		Monto Prom.	
	Marzo	Febrero	Marzo	Febrero	Marzo	Febrero	Marzo	Febrero
Pagaré (U\$S)	653.758	276.078	33	14	307,9	158,4	19.811	19.720

Segmento	Monto negociado en \$		Cantidad Pagarés		Vcto. Prom. Pond.		Monto Prom.	
	Marzo	Febrero	Marzo	Febrero	Marzo	Febrero	Marzo	Febrero
Pagaré (\$)	52.177.635	67.799.698	52	86	283,0	385,4	1.003.416	788.369

Segmento	0-180	180-365	365-545	545-730	730-910	910-1095
Pagaré (U\$S)	13,00%	9,68%	-	9,87%	-	-
Pagaré (\$)	40,53%	39,80%	40,49%	45,60%	44,00%	0,00%

Segmento	Índ. MVR <365		Índ. MVR 365-730		Índ. MVR 730-1095	
	Marzo	Febrero	Marzo	Febrero	Marzo	Febrero
Pagaré (U\$S)	11,04%	14,31%	9,87%	8,00%	-	-

Segmento	Índ. MVR <365		Índ. MVR 365-730		Índ. MVR 730-1095	
	Marzo	Febrero	Marzo	Febrero	Marzo	Febrero
Pagaré (\$)	40,17%	36,32%	43,41%	41,25%	44,00%	52,91%

Ranking venta Pagarés en dólares

	Agente	Pagaré u\$S
1	NASINI S.A.	191.045
2	COHEN S.A.	160.000
3	A. N. FIRST CAPITAL M	150.000
4	SBS TRADING S.A.	67.203
5	DRACMA S.B. S.A.	59.260

(*) Se considera agente vendedor del Pagaré para los primeros lugares. Montos valor nominal en u\$S.

Ranking venta Pagarés en pesos

	Agente	Pagaré \$
1	ALLARIA LEDESMA Y CI	10.516.619
2	SBS TRADING S.A.	10.430.000
3	SCHWEBER SECURITIES	9.350.000
4	ESTRUCT. FINANCIERAS	8.500.000
5	BENEDIT BURSATIL S.A	5.551.700

(*) Se considera agente vendedor del Pagaré para los primeros lugares. Montos valor nominal en \$.

Tasa de Interés Promedio de Pagaré por plazo (en \$)

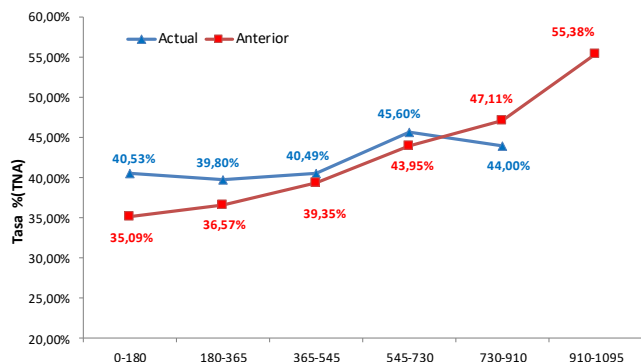

Tasa de Interés Promedio de Pagaré por plazo (en u\$S)

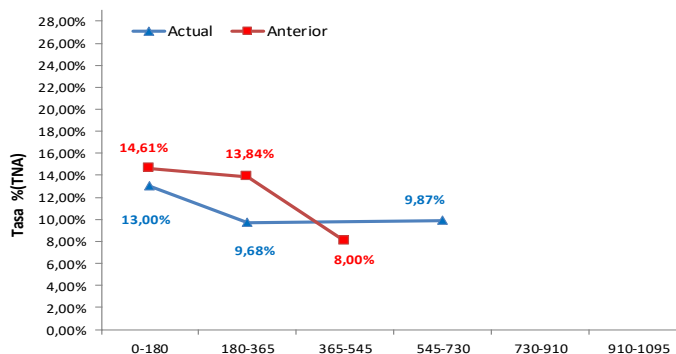

FACTURA DE CRÉDITO ELECTRÓNICA MiPyME

En el mes de marzo se negociaron **170 Facturas de Crédito Electrónicas MiPyME en pesos** y **15 Facturas de Crédito Electrónicas MiPyME en dólares**, por un monto total de **\$ 100.829.562** y **U\$S 408.454**, representando una disminución en su volumen negociado del **30,87%** en pesos y del **54,40%** en dólares. El monto promedio de las FCE en pesos y en dólares fue de **\$ 593.115** y **U\$S 27.230**.

El **43,88%** del volumen de FCE en pesos se concentró en el rango de 0-30 días, siguiéndolo con un **41,63%** las operaciones de 31-60 días. Por su parte, el **50,83%** del volumen de FCE en dólares se concentró en el rango de 31-60 días y el **48,24%** del resto entre el 0-30 días.

La tasa promedio de FCE en pesos se ubica en **45,82%**, lo cual indica una caída de **609 pbs.** con respecto al mes anterior, mientras que la tasa promedio de las FCE en dólares se ubica en **6,25%**, **135 pbs.** por sobre la tasa del mes de febrero.

Ranking venta.

FCE en pesos

	Agente	FCE \$
1	ADCAP SECURITIES ARG	40.910.464
2	BAHIA BLANCA S.B. S.	7.771.369
3	GMA CAPITAL S.A.	6.663.516
4	A.N. VECTOR INVESTME	5.385.289
5	INVERTIR EN BOLSA S.	5.240.809
6	TARALLO S.A.	4.175.187
7	ALYCBUR S.A.	3.693.196
8	INDUSTRIAL VALORES S	3.342.678
9	BULL MARKET BROKERS	2.988.549
10	BALANZ CAPITAL VALOR	2.691.817

FCE en dólares

	Agente	FCE USD
1	ZOFINGEN SECURITIES	304.570
2	SCHWEBER SECURITIES	103.884

(*) Se considera agente vendedor de la Factura para los primeros 10 lugares en caso de existir. Montos valor nominal en \$ y u\$s.

Ranking Compra

FCE en pesos

	Agente	FCE \$
1	ZOFINGEN SECURITIES	34.346.891
2	DEBURSA ALyC S.A.	10.646.795
3	PP INVERSIONES S.A.	9.703.456
4	SCHWEBER SECURITIES	8.361.361
5	TRANSATLANTICA S.A.	7.296.978
6	BAHIA BLANCA S.B. S.	6.606.939
7	BANCO DE CRED. Y SEC	4.029.925
8	GRUPO CAREY S.A.	3.549.440
9	S&C INVERSIONES S.A.	3.527.002
10	ADCAP SECURITIES ARG	2.302.638

FCE en dólares

	Agente	FCE USD
1	ZOFINGEN SECURITIES	286.208
2	SCHWEBER SECURITIES	103.884
3	NIX VALORES S.A.	18.363

(*) Se considera agente comprador de la Factura para los primeros 10 lugares en caso de existir. Montos valor nominal en \$ y u\$s.

Volumen Nominal Acumulado 2020



*A los efectos de una correcta comparación las FCE emitidas en U\$S fueron convertidas a \$ a partir del TC promedio mensual del Comunicado A 3500 del BCRA.

Segmento	Monto negociado en U\$S		Cantidad FCE		Vcto. Prom. Pond.		Monto Prom.	
	Marzo	Febrero	Marzo	Febrero	Marzo	Febrero	Marzo	Febrero
FCE (U\$S)	408.454	895.810	15	35	37,0	53,8	27.230	25.595

Segmento	Monto negociado en \$		Cantidad FCE		Vcto. Prom. Pond.		Monto Prom.	
	Marzo	Febrero	Marzo	Febrero	Marzo	Febrero	Marzo	Febrero
FCE (\$)	100.829.562	145.845.581	170	239	41,0	36,2	593.115	610.233

Segmento	0-30	31-60	61-90	91-120	121-180	181-365
FCE (U\$S)	7,59%	4,85%	-	-	6,00%	-

Segmento	0-30	31-60	61-90	91-120	121-180	181-365
FCE (\$)	43,55%	47,31%	45,80%	48,05%	59,07%	-

Segmento	Índ. MVR <60		Índ. MVR 60-120		Índ. MVR 120-365	
	Marzo	Febrero	Marzo	Febrero	Marzo	Febrero
FCE (U\$S)	6,26%	13,10%	-	10,23%	6,00%	9,45%

Segmento	Índ. MVR <60		Índ. MVR 60-120		Índ. MVR 120-365	
	Marzo	Febrero	Marzo	Febrero	Marzo	Febrero
FCE (\$)	45,38%	46,84%	46,19%	50,21%	59,07%	45,00%

Tasa de Interés Promedio de FCE por plazo (en \$)

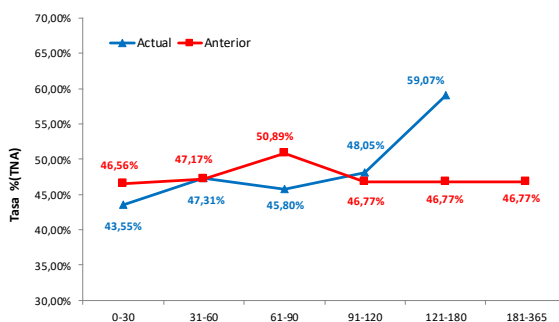

Tasa de Interés Promedio de FCE por plazo (en u\$s)

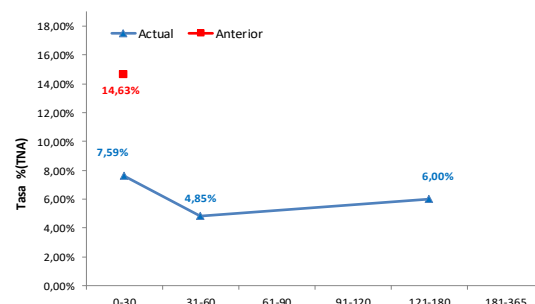

Negociación de Cheques de Pago Diferido, Pagarés y Factura de Crédito Electrónica MiPyME. MARZO 2020

Anexo I. Cheques de Pago Diferido Avalados negociados en el mes de MARZO 2020. Discriminados por Avalista y plazo al vencimiento. (Tasa Promedio Ponderada en porcentaje, Monto Nominal en Pesos y Cantidad de CPDs en Unidades).

Avalista	Monto Nominal en \$	Cantidad de CPDs	Plazo al vencimiento																	
			0 - 30			31 - 60			61 - 90			91 - 120			121 - 180			181 - 360		
			Tasa Prom. Pon. en %	Monto Nominal en \$	Cantidad de CPDs	Tasa Prom. Pon. en %	Monto Nominal en \$	Cantidad de CPDs	Tasa Prom. Pon. en %	Monto Nominal en \$	Cantidad de CPDs	Tasa Prom. Pon. en %	Monto Nominal en \$	Cantidad de CPDs	Tasa Prom. Pon. en %	Monto Nominal en \$	Cantidad de CPDs	Tasa Prom. Pon. en %	Monto Nominal en \$	Cantidad de CPDs
GARANTIZAR S.G.R.	1.029.960.057	5.731	28%	172.341.538	1.022	27%	307.072.547	1.530	27%	154.143.729	959	27%	124.338.423	701	27%	110.553.133	657	27%	160.910.697	862
ACINDAR PYMES SGR	787.038.226	1.366	28%	107.594.835	167	28%	178.954.630	296	28%	129.082.620	169	27%	134.443.509	165	28%	127.000.089	243	29%	109.962.544	326
INTERGARANTIAS S.G.R.	753.703.165	1.036	38%	8.150.000	13	42%	30.010.578	60	44%	95.182.435	179	45%	332.398.501	462	45%	284.554.262	315	45%	3.407.389	7
DON MARIO S.G.R.	601.612.776	449	-	-	-	28%	10.133.354	35	27%	38.060.871	58	27%	15.045.263	36	24%	30.847.869	52	26%	507.525.420	268
ARGENT PYMES SGR	416.634.657	846	33%	18.051.173	86	32%	92.721.353	232	34%	85.514.142	137	32%	70.227.184	179	31%	81.725.896	126	32%	68.394.910	86
GARANTIAS BIND SGR	398.857.391	838	23%	15.913.169	38	28%	113.237.840	170	27%	75.801.600	289	28%	84.030.607	206	27%	58.974.782	65	20%	50.899.393	70
PYME AVALS SGR	269.401.663	583	32%	8.459.646	22	33%	27.716.026	57	33%	107.273.791	189	33%	71.093.229	136	34%	41.765.156	129	33%	13.093.815	50
BLD.AVALES S.G.R.	244.753.800	199	-	-	-	37%	3.250.000	3	34%	18.615.000	28	36%	93.597.800	74	36%	82.006.000	61	38%	47.285.000	33
CRECER SGR	191.095.159	671	35%	6.298.824	38	32%	64.453.627	325	27%	49.249.885	204	30%	24.770.927	52	34%	27.428.964	36	35%	18.892.932	16
CAMPO AVAL S.G.R.	188.408.822	364	32%	1.499.487	8	28%	6.696.278	11	29%	22.683.562	71	28%	16.115.659	32	27%	46.123.835	65	27%	95.290.000	177
RESILIENCIA SGR	153.649.916	355	40%	2.000.000	2	39%	24.427.541	52	36%	16.053.856	52	41%	18.741.690	73	40%	65.126.829	148	44%	27.300.000	82
AVAL RURAL S.G.R.	140.110.259	233	27%	8.489.531	27	27%	6.558.847	28	29%	13.546.665	30	30%	39.111.716	36	27%	9.168.510	30	27%	63.234.991	28
AVAL FERTIL SGR	136.082.220	151	39%	23.548.134	22	39%	10.065.480	15	38%	6.530.000	11	38%	8.178.000	15	39%	87.071.906	85	40%	688.700	3
POTENCIAR SGR	131.012.936	277	34%	8.180.000	4	29%	3.258.335	11	34%	6.072.389	16	32%	32.089.182	53	34%	44.785.642	96	35%	43.937.389	97
AVAL FEDERAL SGR	122.535.860	284	27%	18.154.131	12	36%	43.505.264	64	40%	22.219.322	68	40%	16.172.494	46	39%	12.226.106	58	38%	10.258.543	36
AVAL AR S.G.R.	95.782.126	177	40%	1.382.085	7	39%	7.913.694	19	41%	13.113.286	39	39%	20.773.478	39	39%	45.112.526	51	39%	7.487.057	22
CUYO AVALS G.R.	89.734.062	272	35%	3.550.000	3	35%	1.643.300	11	33%	5.589.000	24	34%	21.956.774	80	33%	28.336.720	104	30%	28.658.269	50
BANCO MARIVA S.A.	69.194.018	88	-	-	-	-	-	-	29%	37.727.799	37	28%	19.616.220	28	30%	9.850.000	19	31%	2.000.000	4
AVAL GANADERO SGR	65.658.013	154	41%	1.532.400	6	32%	5.850.618	14	32%	4.341.618	12	34%	6.645.188	21	32%	33.122.022	49	30%	14.166.166	52
AVALES DEL CENTRO SGR	62.308.324	314	38%	4.543.815	8	38%	5.974.921	55	36%	9.205.959	67	36%	9.750.155	48	36%	22.723.838	85	36%	10.109.635	51
UNION S.G.R.	61.346.965	234	35%	988.301	8	30%	18.623.571	71	31%	8.442.288	41	29%	9.055.936	37	33%	10.319.224	31	30%	13.917.645	46
BANCO COMAFI S.A.	58.063.996	119	29%	844.938	2	28%	6.297.771	15	29%	7.986.430	25	28%	5.639.867	29	27%	28.777.251	37	28%	8.417.749	11
INTERAVALES SGR	57.356.485	88	39%	2.350.000	3	40%	6.670.000	12	40%	15.726.985	32	37%	18.965.500	26	39%	12.154.000	9	40%	1.490.000	6
S.G.R. CARDINAL	56.437.685	113	37%	350.000	1	45%	9.248.685	21	47%	23.141.500	43	48%	12.102.500	33	50%	3.095.000	6	49%	8.500.000	9
FONDO DE GARANTIAS BS. AIRES (FO.GA.BA)	55.343.011	231	39%	2.623.357	16	37%	15.997.670	52	37%	13.367.964	70	37%	8.471.269	34	36%	8.472.749	36	39%	6.410.000	23
AMERICANA DE AVALES S.G.R.	51.420.895	83	-	-	-	38%	5.233.095	11	37%	10.267.800	15	35%	14.117.300	25	35%	21.802.700	32	-	-	-
AGROAVALS S.G.R.	50.683.000	30	-	-	-	27%	5.468.000	2	27%	21.280.000	6	26%	11.950.000	11	23%	10.885.000	9	31%	1.100.000	2
INTEGRA PYMES SGR	49.716.588	217	36%	2.570.655	21	36%	10.437.556	40	37%	16.193.589	69	38%	11.969.044	49	38%	4.060.849	21	37%	5.384.896	17
AFFIDAVIT S.G.R.	42.498.502	107	34%	3.900.000	3	30%	5.122.939	13	28%	7.078.875	19	35%	5.551.568	19	34%	4.290.720	14	34%	16.554.400	39
AVALLIAR S.G.R.	41.744.756	161	35%	6.287.825	33	33%	6.480.014	32	30%	5.076.767	19	33%	10.321.500	40	33%	12.572.650	30	33%	1.005.999	7
VINCULOS S.G.R.	41.160.711	183	36%	346.705	3	40%	6.257.000	32	37%	1.985.000	7	39%	12.512.528	52	38%	6.574.579	26	38%	13.484.899	63
ALIANZA S.G.R.	33.510.010	120	38%	3.162.641	9	36%	6.384.643	20	38%	5.010.200	27	36%	570.000	5	36%	8.572.526	23	34%	9.810.000	36
SOLIDUM S.G.R.	25.910.220	86	40%	130.131	3	38%	1.290.138	6	38%	10.188.278	36	38%	8.202.177	27	38%	4.699.497	12	38%	1.400.000	2
CONFEDERAR NEA S.G.R.	25.170.500	92	41%	950.000	3	40%	2.727.000	13	40%	11.667.500	38	39%	8.946.000	26	37%	640.000	5	38%	240.000	7
FIDUS S.G.R.	23.135.558	89	38%	3.401.580	2	41%	9.320.659	51	41%	3.798.264	20	40%	1.654.056	4	41%	4.461.000	10	40%	5.000.000	2
FONDO DE GARANTIAS DEL CHACO (FOGACH)	23.091.792	115	39%	5.683.702	24	40%	8.588.925	41	40%	7.194.164	31	40%	1.371.000	10	39%	174.000	5	44%	80.000	4
INNOVA SGR	14.292.816	72	33%	225.000	3	33%	1.268.677	9	34%	1.959.186	8	35%	4.368.000	15	33%	1.845.186	12	34%	4.626.767	25
AFIANZAR S.G.R.	14.050.000	25	-	-	-	-	-	-	-	-	-	35%	6.600.000	5	33%	2.980.000	5	34%	4.470.000	15
MOVILS S.G.R.	13.135.885	96	39%	270.000	2	43%	725.000	3	40%	2.266.900	18	39%	3.063.218	27	39%	4.447.000	34	39%	2.363.767	12
FID.AFECT.ESPEC.FIDUCIARIO CUYO AVAL SGR	6.430.000	13	-	-	-	38%	240.000	1	38%	3.960.000	6	38%	480.000	2	41%	750.000	2	38%	1.000.000	2
MILLS SGR	6.300.000	24	-	-	-	-	-	-	-	-	-	39%	1.250.000	7	39%	5.050.000	17	-	-	-
RIG AVALES SGR	5.729.867	21	-	-	-	38%	1.650.000	3	35%	2.430.000	6	38%	150.000	3	38%	1.499.867	9	-	-	-
LOS GROBO S.G.R.	5.250.000	3	-	-	-	-	-	-	-	-	-	-	-	-	50%	3.500.000	2	50%	1.750.000	1
FONDO DE GARANTIA PUBLICO LA RIOJA S.A.U	1.885.255	33	31%	1.053.567	24	38%	333.242	4	39%	378.447	4	45%	120.000	1	-	-	-	-	-	-
CONAVAL SGR	1.143.643	9	28%	143.643	1	28%	125.000	1	28%	250.000	2	28%	375.000	3	28%	250.000	2	-	-	-
NEUQUEN PYMES SGR	82.000	1	37%	82.000	1	-	-	-	-	-	-	-	-	-	-	-	-	-	-	-
Total	6.711.823.592	16.753	-	437.742.795	1.647	-	1.072.033.816	3.441	-	1.089.657.666	3.181	-	1.316.002.462	2.972	-	1.410.377.883	2.863	-	1.386.008.971	2.649

Negociación de Cheques de Pago Diferido, Pagarés y Factura de Crédito Electrónica MiPyME. MARZO 2020

Anexo II. Cheques de Pago Diferido Directos MAV Cadena de Valor negociados en el mes de MARZO 2020. Discriminados por Librador y plazo al vencimiento. Se consideran los 60 principales libradores. (Tasa Promedio Ponderada en porcentaje, Monto Nominal en Pesos y Cantidad de CPDs en Unidades).

Librador	Monto Nominal en \$	Cantidad de CPDs	Plazo al vencimiento																	
			0 - 30			31 - 60			61 - 90			91 - 120			121 - 180			181 - 360		
			Tasa Prom. Pon. en %	Monto Nominal en \$	Cantidad de CPDs	Tasa Prom. Pon. en %	Monto Nominal en \$	Cantidad de CPDs	Tasa Prom. Pon. en %	Monto Nominal en \$	Cantidad de CPDs	Tasa Prom. Pon. en %	Monto Nominal en \$	Cantidad de CPDs	Tasa Prom. Pon. en %	Monto Nominal en \$	Cantidad de CPDs	Tasa Prom. Pon. en %	Monto Nominal en \$	Cantidad de CPDs
LOMA NEGRA CIA INDUSTRIAL ARGENTINA SA	264.326.480	13	-	-	-	37%	264.326.480	13	-	-	-	-	-	-	-	-	-	-	-	
TARIETA NARANJA SA	125.820.401	17	37%	111.344.764	14	37%	11.441.910	2	-	-	-	36%	3.033.727	1	-	-	-	-	-	
LARF S.A.	119.289.863	9	38%	51.289.863	5	38%	6.000.000	1	38%	10.000.000	1	-	-	38%	52.000.000	2	-	-	-	
I-LED ARGENTINA S.A.	92.800.000	34	-	-	-	-	-	-	-	-	-	35%	13.100.000	5	41%	64.200.000	22	42%	15.500.000	
AGUA Y SANEAMIENTOS ARGENTINOS SOCIEDAD ANONIMA	89.452.598	6	-	-	-	50%	75.399.122	5	60%	14.053.476	1	-	-	-	-	-	-	-	-	
DROGUERIA DEL SUD SOCIEDAD ANONIMA	81.716.942	11	-	-	-	41%	30.000.000	3	40%	41.174.070	6	39%	10.542.872	2	-	-	-	-	-	
CENTRO CARD S.A.	80.926.000	3	-	-	-	45%	25.430.000	1	45%	26.579.000	1	45%	28.917.000	1	-	-	-	-	-	
BUENOS AIRES SERVICIOS DE SALUD BASA UTE	76.598.000	7	-	-	-	-	-	-	30%	76.598.000	7	-	-	-	-	-	-	-	-	
MERANDI S.A.	73.000.000	4	-	-	-	-	-	-	-	-	-	-	-	45%	73.000.000	4	-	-	-	
ROWING SA	72.967.227	288	46%	8.028.500	35	40%	39.772.250	161	51%	25.166.477	92	-	-	-	-	-	-	-	-	
MILLS CAPITAL S.A.	72.100.000	73	44%	17.400.000	21	42%	36.700.000	41	36%	18.000.000	11	-	-	-	-	-	-	-	-	
SISTEMA DE CREDITO DE ENTRE RIOS SOCIEDAD ANONIMA	71.300.000	3	-	-	-	-	-	-	-	-	-	38%	64.000.000	2	47%	7.300.000	1	-	-	
CREDISHOPP S.A.	70.000.000	2	-	-	-	40%	35.000.000	1	40%	35.000.000	1	-	-	-	-	-	-	-	-	
ROSENAL CREDITOS Y FINANZAS S	70.000.000	3	40%	20.000.000	1	45%	25.000.000	1	45%	25.000.000	1	-	-	-	-	-	-	-	-	
DIA ARGENTINA S A	66.000.545	560	41%	41.389.541	343	47%	15.589.818	195	43%	9.021.186	22	-	-	-	-	-	-	-	-	
BOSTON CARS S.A.	63.300.000	4	-	-	-	-	-	-	43%	15.700.000	1	43%	16.200.000	1	43%	31.400.000	2	-	-	
INVERSORA MATALDI S.A	58.116.000	3	-	-	-	35%	58.116.000	3	-	-	-	-	-	-	-	-	-	-	-	
SERVICIOS INCRO CHUBUT SRL EN	57.381.473	3	-	-	-	48%	57.381.473	3	-	-	-	-	-	-	-	-	-	-	-	
CEIBO CREDITOS S.A.	56.140.974	11	49%	12.153.786	3	49%	43.987.187	8	-	-	-	-	-	-	-	-	-	-	-	
CERVECERIA ARGENTINA SA ISENBECK	53.852.053	4	39%	29.457.217	3	39%	24.394.835	1	-	-	-	-	-	-	-	-	-	-	-	
CREDITECH SA	52.750.000	6	60%	16.050.000	2	-	-	-	-	-	-	-	-	-	-	-	65%	36.700.000	4	
DISPROFARMA SA	48.500.000	15	-	-	-	41%	16.000.000	5	40%	9.000.000	3	41%	23.500.000	7	-	-	-	-	-	
AMARILLA GAS SOCIEDAD ANONIMA	47.500.000	6	55%	22.200.000	3	-	-	-	55%	8.200.000	1	55%	17.100.000	2	-	-	-	-	-	
MORIXE HERMANOS SOCIEDAD ANONIMA COMERCIAL E INDUSTRIAL	40.000.000	16	-	-	-	-	-	-	39%	20.000.000	8	38%	20.000.000	8	-	-	-	-	-	
SERVICIOS CONTROLEROS HERK HIJOS SOCIEDAD DE RESPONSABILIDAD LIMITADA	39.848.336	5	-	-	-	48%	39.848.336	5	-	-	-	-	-	-	-	-	-	-	-	
CELULOSA ARGENTINA S A	36.179.645	5	44%	35.979.906	4	56%	199.739	1	-	-	-	-	-	-	-	-	-	-	-	
CERVECERIA Y MALTERIA QUILMES SAICA Y G	34.950.619	8	39%	354.473	1	38%	2.105.136	1	38%	32.491.010	6	-	-	-	-	-	-	-	-	
MSA CREDITOS S.A.	29.628.416	17	45%	12.864.474	7	51%	2.377.981	2	38%	893.620	2	-	-	67%	1.299.340	1	61%	12.193.001	5	
INC SOCIEDAD ANONIMA	26.100.487	16	35%	21.417.794	6	36%	3.706.191	7	36%	976.501	3	-	-	-	-	-	-	-	-	
MANCIA S.A.	25.000.000	25	-	-	-	45%	1.000.000	1	41%	14.000.000	14	40%	3.000.000	3	40%	7.000.000	7	-	-	
SERVICIO DE AGUA Y MANTENIMIENTO EMPRESA DEL ESTADO PROVINCIALS A M E	25.000.000	10	45%	2.500.000	1	45%	7.500.000	3	-	-	-	45%	10.000.000	4	45%	5.000.000	2	-	-	
SOLUCIONES FEDERALES S.A	24.375.000	4	-	-	-	50%	22.375.000	3	50%	2.000.000	1	-	-	-	-	-	-	-	-	
LA HIDALGUA S C A	23.523.000	25	-	-	-	-	-	-	-	-	-	55%	850.000	1	50%	22.673.000	24	-	-	
RECALIDADIONES Y COBRANZAS ELEC	23.500.000	19	-	-	-	49%	4.000.000	4	49%	19.500.000	15	-	-	-	-	-	-	-	-	
WAL- MART ARGENTINA SOCIEDAD DE RESPONSABILIDAD LIMITADA	23.116.550	21	39%	2.464.488	4	38%	9.994.694	14	41%	10.657.367	3	-	-	-	-	-	-	-	-	
E I E S A	21.835.974	4	50%	11.585.907	2	49%	5.125.034	1	49%	5.125.034	1	-	-	-	-	-	-	-	-	
METALURGICA CALVIÑO SOCIEDAD ANONIMA	20.000.000	40	-	-	-	-	-	-	-	-	-	44%	20.000.000	40	-	-	-	-	-	
STOLLER ARGENTINA S A	19.200.000	63	-	-	-	45%	18.500.000	61	47%	700.000	2	-	-	-	-	-	-	-	-	
COMPANIA JURIDICA S.R.L.	17.779.100	33	-	-	-	48%	6.190.000	10	48%	11.589.100	23	-	-	-	-	-	-	-	-	
PROVINCIA LEASING SA	16.383.984	1	-	-	-	-	-	-	-	-	-	-	-	-	-	-	41%	16.383.984	1	
CRINA COOPERATIVA DE CREDITO, CONSUMO Y VIVIENDA LTDA	16.006.250	10	58%	8.896.250	5	-	-	-	35%	7.110.000	5	-	-	-	-	-	-	-	-	
WAMARO SA	15.995.709	12	47%	3.509.000	3	46%	10.158.709	7	45%	2.328.000	2	-	-	-	-	-	-	-	-	
TELEFONICA MOVILES ARGENTINA SOCIEDAD ANONIMA	14.630.624	7	-	-	-	40%	14.630.624	7	-	-	-	-	-	-	-	-	-	-	-	
TECSAN INGENIERIA AMBIENTAL SA	14.560.393	25	-	-	-	-	-	-	52%	11.598.694	23	52%	2.961.699	2	-	-	-	-	-	
SILOG S.A.	14.500.000	29	-	-	-	-	-	-	45%	14.500.000	29	-	-	-	-	-	-	-	-	
IPE NEUQUEN S A	14.000.000	4	-	-	-	45%	14.000.000	4	-	-	-	-	-	-	-	-	-	-	-	
LTF AGRO S.A.	13.500.000	9	-	-	-	-	-	-	49%	13.500.000	9	-	-	-	-	-	-	-	-	
ASOCIACION MUTUAL PEDRO DE MENDOZA	13.059.000	41	50%	3.748.000	12	50%	9.311.000	29	-	-	-	-	-	-	-	-	-	-	-	
NUEVO CERRO DRAGON S A	12.941.540	1	-	-	-	46%	12.941.540	1	-	-	-	-	-	-	-	-	-	-	-	
EMERALD RESOURCES SRL	12.200.000	4	-	-	-	-	-	-	-	-	-	-	-	55%	12.200.000	4	-	-	-	
TEXIMCO S A	12.000.000	40	44%	3.000.000	10	68%	9.000.000	30	-	-	-	-	-	-	-	-	-	-	-	
COMEX GLOBAL TRADING CORP S.A.	12.000.000	8	-	-	-	-	-	-	49%	12.000.000	8	-	-	-	-	-	-	-	-	
SMART CASH S.A.	11.970.000	13	44%	4.975.000	6	35%	1.370.000	1	34%	5.625.000	6	-	-	-	-	-	-	-	-	
LANDLORD S.A	11.300.000	3	40%	5.300.000	1	47%	6.000.000	1	-	-	-	-	-	-	-	-	-	-	-	
LAGOMARSINO SA	10.200.000	12	-	-	-	-	-	-	45%	850.000	1	45%	9.350.000	11	-	-	-	-	-	
GERGALDOS HNOS S A I C A	10.101.073	21	-	-	-	45%	342.881	1	-	-	-	-	-	43%	9.758.192	20	-	-	-	
CASA HUTTON S.A COMERCIAL E INDUSTRIAL	10.000.000	4	-	-	-	44%	2.500.000	1	48%	7.500.000	3	-	-	-	-	-	-	-	-	
FIORITO FACTORING S A	10.000.000	2	-	-	-	-	-	-	50%	10.000.000	2	-	-	-	-	-	-	-	-	
MUNICIPALIDAD DE CORDOBA	10.000.000	2	-	-	-	42%	10.000.000	2	-	-	-	-	-	-	-	-	-	-	-	
SAVANT PHARM S.A.	10.000.000	26	-	-	-	46%	7.500.000	19	46%	2.500.000	7	-	-	-	-	-	-	-	-	
GRUPO NUCLEO S.A.	10.000.000	3	-	-	-	47%	10.000.000	3	-	-	-	-	-	-	-	-	-	-	-	

Negociación de Cheques de Pago Diferido, Pagarés y Factura de Crédito Electrónica MiPyME. MARZO 2020

Anexo III. Factura de Crédito Electrónica en \$ y U\$S negociadas en el mes de MARZO 2020. Discriminadas por Gran Empresa Obligada al Pago y plazo al vencimiento. (Tasa Promedio Ponderada en porcentaje, Monto Nominal en Pesos y Cantidad de FCE en Unidades).

Empresa Obligada al Pago	Monto Nominal en \$	Cantidad de FCE	Plazo al vencimiento																	
			0 - 30			31 - 60			61 - 90			91 - 120			121 - 180			181 - 360		
			Tasa Prom. Pon. en %	Monto Nominal en \$	Cantidad de FCEs	Tasa Prom. Pon. en %	Monto Nominal en \$	Cantidad de FCEs	Tasa Prom. Pon. en %	Monto Nominal en \$	Cantidad de FCEs	Tasa Prom. Pon. en %	Monto Nominal en \$	Cantidad de FCEs	Tasa Prom. Pon. en %	Monto Nominal en \$	Cantidad de FCEs	Tasa Prom. Pon. en %	Monto Nominal en \$	Cantidad de FCEs
CERVECERIA Y MALTERIA QUILMES SAICA Y G	16.095.139	36	45%	3.373.111	7	43%	5.077.312	12	41%	4.646.848	12	41%	459.270	2	59%	2.538.597	3	-	-	-
AEROPUERTOS ARGENTINA 2000 S A	12.125.760	14	42%	12.125.760	14	-	-	-	-	-	-	-	-	-	-	-	-	-	-	-
PBBPOLSUR SOCIEDAD ANONIMA	11.042.562	20	44%	5.783.166	7	42%	5.259.396	13	-	-	-	-	-	-	-	-	-	-	-	-
SCHLUMBERGER ARGENTINA SOCIEDAD ANONIMA	8.201.769	8	44%	538.460	2	43%	7.663.309	6	-	-	-	-	-	-	-	-	-	-	-	-
SAINT-GOBAIN ARGENTINA SA	5.741.596	16	-	-	-	52%	5.741.596	16	-	-	-	-	-	-	-	-	-	-	-	-
SERVICIOS Y PRODUCTOS PARA BEBIDAS REFRESCANTES SOCIEDAD DE RESPONSABILIDAD LIMITADA	5.385.289	2	-	-	-	45%	5.385.289	2	-	-	-	-	-	-	-	-	-	-	-	-
PAPEL PRENSA SAICY Y DE M	4.666.425	8	45%	2.432.570	3	45%	2.233.854	5	-	-	-	-	-	-	-	-	-	-	-	-
COLGATE PALMOLIVE ARGENTINA S.A.	4.604.801	3	42%	4.604.801	3	-	-	-	-	-	-	-	-	-	-	-	-	-	-	-
MEDIFE ASOCIACION CIVIL	3.660.263	3	47%	992.075	2	48%	2.668.188	1	-	-	-	-	-	-	-	-	-	-	-	-
NOBLEZA PICCARDO SAICYF	3.584.160	4	-	-	-	63%	3.584.160	4	-	-	-	-	-	-	-	-	-	-	-	-
CEPAS ARGENTINAS S A	3.556.251	4	47%	302.670	1	-	-	-	47%	3.253.581	3	-	-	-	-	-	-	-	-	-
QBE SEGUROS LA BUENOS AIRES SOCIEDAD ANONIMA	3.218.080	2	48%	3.218.080	2	-	-	-	-	-	-	-	-	-	-	-	-	-	-	-
GRUPO PEÑAFIOR SA	3.149.920	7	-	-	-	-	-	-	51%	1.489.277	4	50%	1.656.643	3	-	-	-	-	-	-
OPERADORA FERROVIARIA SOCIEDAD DEL ESTADO	2.551.741	1	41%	2.551.741	1	-	-	-	-	-	-	-	-	-	-	-	-	-	-	-
JOHNSON Y JOHNSON DE ARGENTINA S A COM E IND	1.734.263	10	43%	1.734.263	10	-	-	-	-	-	-	-	-	-	-	-	-	-	-	-
SAGEMULLER S.A.	1.703.247	3	-	-	-	66%	1.143.620	2	66%	559.627	1	-	-	-	-	-	-	-	-	-
AKZO NOBEL ARGENTINA S A	1.517.365	1	-	-	-	45%	1.517.365	1	-	-	-	-	-	-	-	-	-	-	-	-
JOSE CARTELLONE CONST CIVILES S A	1.198.305	2	49%	1.198.305	2	-	-	-	-	-	-	-	-	-	-	-	-	-	-	-
GE OIL & GAS PRODUCTS B SERVICES ARGENTINA SA	1.053.878	1	41%	1.053.878	1	-	-	-	-	-	-	-	-	-	-	-	-	-	-	-
QUINTANA WELPRO S.A.	839.078	5	47%	621.255	3	47%	217.823	2	-	-	-	-	-	-	-	-	-	-	-	-
THE WALT DISNEY COMPANY ARGENTINA S A	813.631	3	42%	813.631	3	-	-	-	-	-	-	-	-	-	-	-	-	-	-	-
FRIMETAL S A	748.137	6	48%	181.560	1	45%	566.577	5	-	-	-	-	-	-	-	-	-	-	-	-
CARTOCOR SOCIEDAD ANONIMA	651.876	1	41%	651.876	1	-	-	-	-	-	-	-	-	-	-	-	-	-	-	-
INESA ARGENTINA SA	562.221	1	-	-	-	47%	562.221	1	-	-	-	-	-	-	-	-	-	-	-	-
MEDIACOM ARGENTINA S.A.	516.200	1	42%	516.200	1	-	-	-	-	-	-	-	-	-	-	-	-	-	-	-
UNILEVER DE ARGENTINA S A	488.455	1	36%	488.455	1	-	-	-	-	-	-	-	-	-	-	-	-	-	-	-
BODEGAS ESMERALDA SOCIEDAD ANONIMA	356.627	1	-	-	-	50%	356.627	1	-	-	-	-	-	-	-	-	-	-	-	-
BAGLEY ARGENTINA S.A.	338.299	1	41%	338.299	1	-	-	-	-	-	-	-	-	-	-	-	-	-	-	-
GALICIA SEGUROS S A	285.448	1	45%	285.448	1	-	-	-	-	-	-	-	-	-	-	-	-	-	-	-
NEWSAN SOCIEDAD ANONIMA	134.378	1	48%	134.378	1	-	-	-	-	-	-	-	-	-	-	-	-	-	-	-
CENTRO DE EDUCACION MEDICA E INVESTIGACIONES CLINICAS NORBERTO QUIRNO	109.036	1	75%	109.036	1	-	-	-	-	-	-	-	-	-	-	-	-	-	-	-
VALERZA SA	105.000	1	55%	105.000	1	-	-	-	-	-	-	-	-	-	-	-	-	-	-	-
MEDICUS SOCIEDAD ANONIMA DE ASISTENCIA MEDICA Y CIENTIFICA	90.364	1	42%	90.364	1	-	-	-	-	-	-	-	-	-	-	-	-	-	-	-
Total	100.829.562	170	42%	44.244.381	71	43%	41.977.337	71	41%	9.953.334	20	41%	2.115.913	5	59%	2.538.597	3	-	-	-

Empresa Obligada al Pago	Monto Nominal en U\$S	Cantidad de FCE	Plazo al vencimiento																	
			0 - 30			31 - 60			61 - 90			91 - 120			121 - 180			181 - 360		
			Tasa Prom. Pon. en %	Monto Nominal en U\$S	Cantidad de FCEs	Tasa Prom. Pon. en %	Monto Nominal en U\$S	Cantidad de FCEs	Tasa Prom. Pon. en %	Monto Nominal en U\$S	Cantidad de FCEs	Tasa Prom. Pon. en %	Monto Nominal en U\$S	Cantidad de FCEs	Tasa Prom. Pon. en %	Monto Nominal en U\$S	Cantidad de FCEs	Tasa Prom. Pon. en %	Monto Nominal en U\$S	Cantidad de FCEs
VESTAS ARGENTINA S.A	173.655	4	-	-	-	4%	173.655	4	-	-	-	0	-	-	-	-	-	-	-	-
HALLIBURTON ARGENTINA SOCIEDAD ANONIMA	104.714	6	3%	104.714	6	-	-	-	-	-	-	0	-	-	-	-	-	-	-	-
PETROLERA ENTRE LOMAS SOCIEDAD ANONIMA	103.884	2	13%	80.498	1	13%	23.386	1	-	-	-	0	-	-	-	-	-	-	-	-
OPERADORA FERROVIARIA SOCIEDAD DEL ESTADO	22.410	2	8%	22.410	2	-	-	-	-	-	-	0	-	-	-	-	-	-	-	-
CERVECERIA Y MALTERIA QUILMES SAICA Y G	3.791	1	-	-	-	-	-	-	-	-	-	0	-	6%	3.791	1	-	-	-	-
Total	408.454	15	-	207.622	9	-	197.041	5	-	-	-	0	-	-	3.791	1	-	-	-	0