

En el mes de **DICIEMBRE** de 2018 se negociaron en el Mercado Argentino de Valores S.A. **Cheques de Pago Diferido** por un monto nominal total de **\$ 5.230.361.707** y **Pagarés** en dólares y en pesos por un monto de **U\$S 9.131.970** y **\$ 99.017.502** respectivamente. Por el lado de los **Cheques**, este monto representa un incremento del **11,59%** respecto del mes anterior, y por el lado de los **Pagarés** en dólares y en pesos una caída del **25,18%** y **26,35%**, respectivamente. Se negociaron **21.691 Cheques** y **603 Pagarés**.

AVALADOS

El **segmento Avalado** explica el **75,34%** de los negocios concertados en cheques, con **19.548** valores negociados por un monto total de **\$ 3.940.570.519**. El monto promedio por cheque fue de **\$ 201.584**.

Con respecto al mes anterior, se produjo un aumento del volumen negociado del **8,94%**.

El **21,09%** del *volumen* se concentró en el rango de 61-90 días, siguiéndolo con un **19,52%** las operaciones de 180-365 días. La *tasa promedio* de cheques Avalados se ubica en **45,44%**, **439 pbs** por debajo de la tasa informada en el mes de Noviembre.

Ranking Avalados

	Agente	Avalado
1	SCHWEBER SECURITIES	831.544.971
2	BENEDIT BURSATIL S.A	444.523.250
3	BLD S.A.	252.862.642
4	CAPITAL MARKETS ARGE	194.406.038
5	ALLARIA LEDESMA Y CI	158.313.778
6	TARALLO S.A.	156.630.123
7	ROSENTAL S.A.	133.959.804
8	SAN JUAN BURSATIL S.	104.265.509
9	PUENTE HNOS. S.A.	102.381.066
10	NIX VALORES S.A.	98.228.622
11	NACION BURSATIL S.A.	88.632.564
12	S&C INVERSIONES S.A.	88.277.336
13	BAHIA BLANCA S.B. S.	86.436.309
14	SBS TRADING S.A.	84.300.110
15	INDUSTRIAL VALORES S	81.276.500
16	ESTRUCT. Y MANDATOS	80.327.518
17	RIG VALORES S.A.	78.235.431
18	INTL CIBSA S.A.	67.091.674
19	COHEN S.A.	64.203.777
20	ADCAP SECURITIES ARG	63.412.203

(*) Se considera agente vendedor del CPD para los primeros 20 lugares. Montos valor nominal en \$.

Volumen Total Negociado de Cheques (MAV, en MM \$)

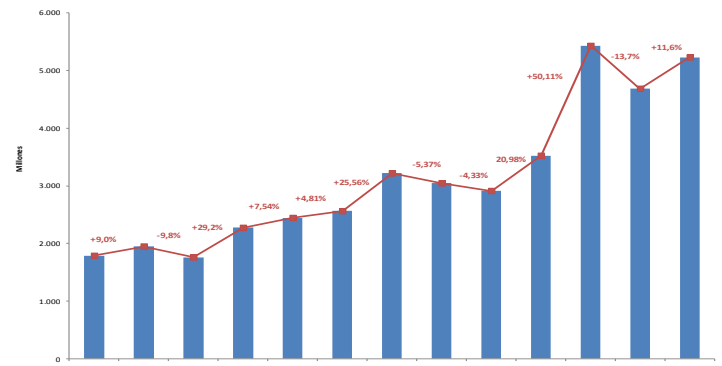

Volumen nominal acumulado 2018



Segmento	Monto negociado en \$		Cantidad Cheques		Vcto. Prom. Pond.		Monto Prom.	
	Diciembre	Noviembre	Diciembre	Noviembre	Diciembre	Noviembre	Diciembre	Noviembre
Avalado	3.940.642.531	3.617.651.359	19.548	19.081	116,6	120,4	201.579	199.604
Organizado MAV	109.826.989	135.791.877	351	557	83,3	66,5	312.897	243.792
Cadena de Valor MAV	1.085.675.622	824.329.039	1.388	1.659	111,6	93,8	782.187	497.783

Volumen Negociado (Millones de \$)

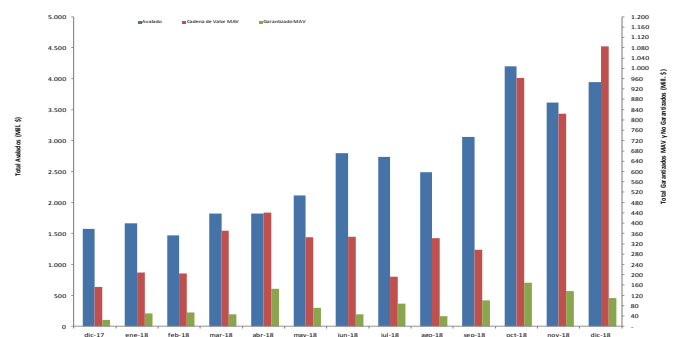

PATROCINADOS

El **segmento Patrocinado**, por su parte, aportó un **0,33%** de los negocios con un monto total operado de **\$ 17.154.653**, representando una caída del **3,05%** respecto al mes anterior. Se negociaron **182** cheques con un monto promedio por cheque de **\$ 94.256**.

El **54,81%** del *volumen* se concentró en el rango de 121-180 días, siguiéndolo con un **36,85%** las operaciones de 91-120 días.

La *tasa promedio* de cheques Patrocinados se ubica en **59,07%**, lo que indica un incremento de **40 pbs** con respecto a Noviembre.

Ranking Patrocinados

	Agente	Patrocinado
1	FACIMEX VALORES S.A.	8.773.951
2	INVERTIR ONLINE S.A.	4.573.523
3	BRIO VALORES AGENTE	2.760.305
4	RIG VALORES S.A.	974.288
5	SAN JUAN BURSATIL S.	72.586

(*) Se considera agente vendedor del CPD.
 Montos valor nominal en \$.

Volumen Negociado por plazo (Millones de \$)

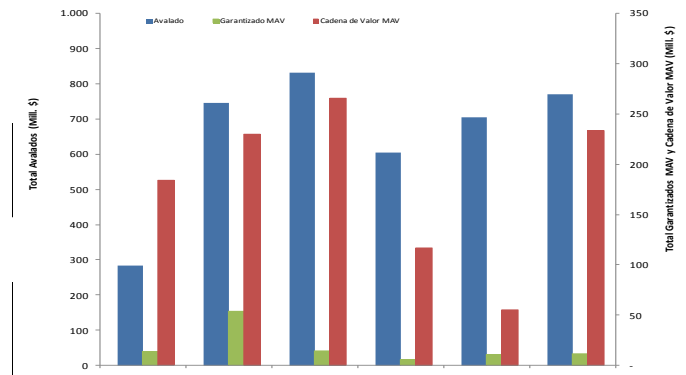

Tasa de Interés Promedio de CPD por plazo

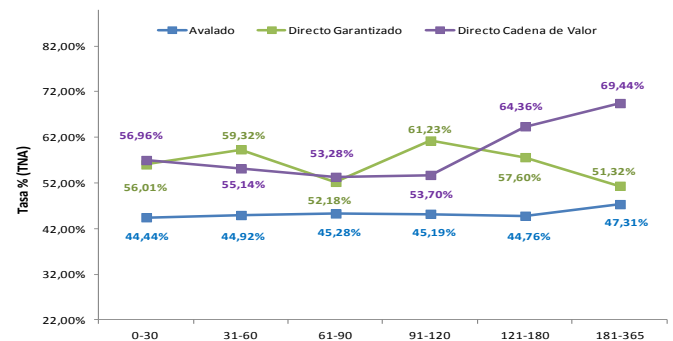

DIRECTO GARANTIZADO MAV

El **segmento Directo Garantizado MAV** contribuyó con un **2,10%** al monto total de cheques, con **351** valores negociados por un monto promedio por cheque de **\$ 312.897**. El monto total negociado fue de **\$ 109.826.866**, representando una caída del **19,12%** en relación al mes anterior.

El **48,79** del *volumen* se concentró en el rango de 31-60 días, siguiéndolo con un **12,86%** las operaciones de 61-90 días.

La *tasa promedio* de cheques Garantizados MAV se ubicó en **57,07%**, implicando una baja de **131 pbs** respecto al mes de Noviembre.

Segmento	Monto negociado en US\$		Cantidad Pagarés		Vcto. Prom. Ponder.		Monto Prom.	
	Diciembre	Noviembre	Diciembre	Noviembre	Diciembre	Noviembre	Diciembre	Noviembre
Pagaré (US\$)	8.131.970	12.205.101	348	450	278,9	296,4	26.241	27.122

Segmento	Monto negociado en \$		Cantidad Pagarés		Vcto. Prom. Ponder.		Monto Prom.	
	Diciembre	Noviembre	Diciembre	Noviembre	Diciembre	Noviembre	Diciembre	Noviembre
Pagaré (\$)	99.017.503	134.439.647	255	224	478,9	478,1	388.304	600.177

Volumen Negociado de Pagarés (en u\$s)

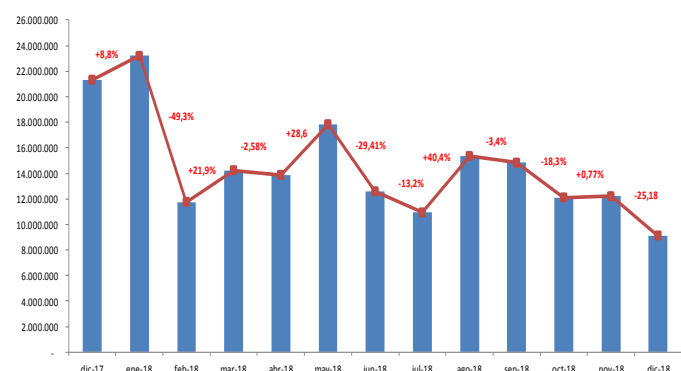

Ranking Garantizados MAV

	Agente	Directo Garantizado MAV
1	AMIRANTE GALITIS VAL	50.408.105
2	OPTION SECURITIES S.	23.400.000
3	GUOR INVESTMENTS S.A	13.000.000
4	ROSENTAL S.A.	8.105.552
5	INVERTIR EN BOLSA S.	3.700.000
6	LAGUNA S.B. S.A.	2.737.977
7	A.N. BS.AS. CREDITOS	2.100.000
8	S&C INVERSIONES S.A.	2.000.000
9	GRUPO CAREY S.A.	1.505.460
10	BRIO VALORES AGENTE	1.000.000

(*) Se considera agente vendedor del CPD para los primeros 10 lugares.
 Montos valor nominal en \$.

Segmento	0-180	180-365	365-545	545-730	730-910	910-1095
Pagaré (US\$)	12,33%	12,93%	12,62%	13,60%	15,13%	14,59%

Segmento	Ind. MVR <365		Ind. MVR 365-730		Ind. MVR 730-1095	
	Diciembre	Noviembre	Diciembre	Noviembre	Diciembre	Noviembre
Pagaré (US\$)	12,72%	13,00%	12,85%	13,03%	14,85%	14,13%

Segmento	0-180	180-365	365-545	545-730	730-910	910-1095
Pagaré (\$)	47,95%	47,20%	50,79%	51,52%	50,69%	51,75%

Segmento	Ind. MVR <365		Ind. MVR 365-730		Ind. MVR 730-1095	
	Diciembre	Noviembre	Diciembre	Noviembre	Diciembre	Noviembre
Pagaré (\$)	47,30%	53,32%	50,95%	55,39%	51,25%	53,48%

Tasa de Interés Promedio de Pagaré por plazo (en u\$s)

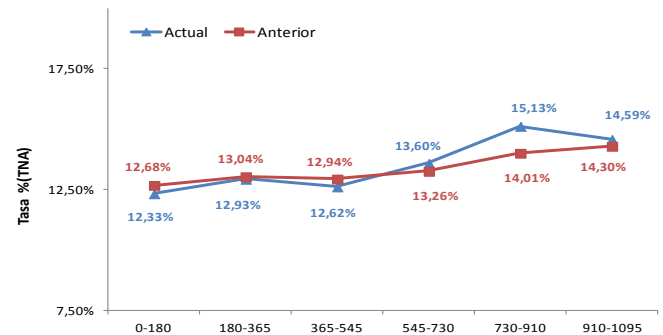

DIRECTO CADENA DE VALOR MAV

El segmento Directo Cadena de Valor aportó un **20,76%** del volumen negociado durante el doceavo mes del año, con un monto total operado de **\$ 1.085.675.621**. En comparación al mes anterior el incremento fue del **31,70%**. Se negociaron **1.388** cheques y el monto promedio por cheque fue de **\$ 782.187**.

El **24,44%** del volumen se concentró en el rango de 61-90 días, siguiéndolo con un **21,20%** las operaciones de 31-60 días.

Ranking Cadena de Valor MAV

	Agente	Dir. Cadena de Valor MAV
1	SBS TRADING S.A.	182.605.079
2	OPTION SECURITIES S.	113.865.250
3	FINCO CAPITAL S.A.	108.384.349
4	ALLARIA LEDESMA Y CI	79.758.345
5	BELL INVESTMENTS S.A	67.644.183
6	CAPITAL MARKETS ARGE	65.145.000
7	SCHWEBER SECURITIES	52.141.996
8	TRANSATLANTICA S.A.	50.266.781
9	MILLS CAPITAL MARKET	43.231.431
10	A.N. FIRST CAPITAL M	43.000.000

(*) Se considera agente vendedor del CPD para los primeros 10 lugares.
 Montos valor nominal en \$.

Tasa de Interés Promedio de Pagaré por plazo (en \$)

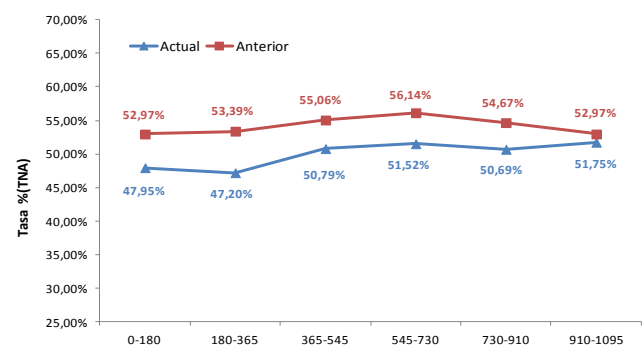

PAGARÉS

Se negociaron **348** pagarés en dólares y **255** pagarés en pesos, por un monto de **U\$S 9.131.970** y **\$ 99.017.502**, respectivamente, lo cual representa una caída del **25,18%** en los pagarés en dólares y del **26,35%** en los pagarés en pesos con respecto a Noviembre. El monto promedio por pagarés en dólares y en pesos fue de **U\$S 26.241** y **\$ 388.304**, respectivamente.

El **64,25%** del volumen de pagarés en dólares se concentró en el rango de 181-365 días, siguiéndolo con un **20,63%** las operaciones de 0-180 días.

Por su parte, el **37,86%** del volumen de pagarés en pesos se concentró en el rango de 181-365 días, siguiéndolo con un **25,72%** las operaciones de 366-545 días.

La *tasa promedio* de pagarés en dólares se ubica en **12,84%**, lo cual indica un caída de **19 pbs** con respecto al mes anterior, mientras que la *tasa promedio* de pagarés en pesos se ubica en **49,42%**; **483 pbs** por sobre la tasa del mes de Noviembre.

Ranking Pagarés en dólares

	Agente	Pagaré u\$S
1	SCHWEBER SECURITIES	2.987.615
2	BENEDIT BURSATIL S.A	1.268.617
3	BLD S.A.	1.226.483
4	RIG VALORES S.A.	650.000
5	S&C INVERSIONES S.A.	566.000
6	SBS TRADING S.A.	461.172
7	CAPITAL MARKETS ARGE	295.000
8	GLOBAL VALORES S.A.	291.813
9	ADCAP SECURITIES ARG	230.000
10	ALLARIA LEDESMA Y CI	186.495

(*) Se considera agente vendedor del Pagaré para los primeros 5 lugares. Montos valor nominal en u\$S.

Ranking Pagarés en pesos

	Agente	Pagaré \$
1	BLD S.A.	34.774.075
2	BENEDIT BURSATIL S.A	12.338.094
3	SCHWEBER SECURITIES	10.151.000
4	NASINI S.A.	6.000.000
5	TARALLO S.A.	5.025.000
6	BAHIA BLANCA S.B. S.	5.000.001
7	NACION BURSATIL S.A.	5.000.000
8	CONSULTATIO INVESTME	3.903.000
9	PETRINI VALORES S.A.	3.895.000
10	ROSENTAL S.A.	3.333.000

(*) Se considera agente vendedor del Pagaré para los primeros 5 lugares. Montos valor nominal en \$.

DIRECTO WARRANT Y C-V "GRANOS A FIJAR"

El segmento con Garantía Warrant aportó un **1,47%** del volumen negociado, con un monto total operado de **\$77.134.046**. Se negociaron **222** cheques. El **39,47%** del volumen se concentró en el rango de 61-90 días, seguido en un **32,40%** por las operaciones de 31-60 días. No se registraron operaciones en el tramo correspondiente a Cheques de Pago Diferido con **Garantía de Cesión de Contratos de Compra-Venta de Granos con Precio a Fijar**.

Participación SGRs en Negociación de Cheques y Pagarés del Segmento

dic-18			Acumulado 2018						
	SGR	Monto Avalado	%		SGR	Monto Avalado	%		
1	ACINDAR PYMES S.G.R.	869.339.205	20,1%	1	ACINDAR PYMES S.G.R.	6.544.800.006	16,3%		
2	GARANTIZAR S.G.R.	788.515.479	18,3%	2	GARANTIZAR S.G.R.	6.159.106.441	15,4%		
3	INTERGARANTIAS S.G.R.	539.869.598	12,5%	3	INTERGARANTIAS S.G.R.	4.542.481.294	11,3%		
4	BLD AVALS S.G.R.	289.218.115	6,7%	4	LOS GROBO S.G.R.	2.729.693.124	6,8%		
5	AVAL FEDERAL S.G.R.	288.245.317	6,7%	5	AVAL FEDERAL S.G.R.	2.721.685.119	6,8%		
6	LOS GROBO S.G.R.	202.384.819	4,7%	6	CARDINAL S.G.R.	1.514.213.465	3,8%		
7	CUYO AVALS S.G.R.	169.829.495	3,9%	7	BLD AVALS S.G.R.	1.407.320.517	3,5%		
8	GARANTIA DE VALORES S.G.R.	121.479.949	2,8%	8	PYME AVALS S.G.R.	1.273.201.035	3,2%		
9	PYME AVALS S.G.R.	118.218.851	2,7%	9	DON MARIO S.G.R.	1.067.011.852	2,7%		
10	AVAL AR S.G.R.	87.483.419	2,0%	10	CUYO AVALS S.G.R.	981.201.225	2,4%		
11	DON MARIO S.G.R.	86.928.773	2,0%	11	AVAL RURAL S.G.R.	915.069.536	2,3%		
12	CARDINAL S.G.R.	80.017.146	1,9%	12	GARANTIA DE VALORES S.G.R.	875.354.650	2,2%		
13	POTENCIAR S.G.R.	68.419.672	1,6%	13	AGROAVAL S.G.R.	824.326.158	2,1%		
14	AVAL RURAL S.G.R.	64.132.793	1,5%	14	AVAL FERTIL S.G.R.	800.725.459	2,0%		
15	ARGENPYMES S.G.R.	61.122.175	1,4%	15	AVAL GANADERO S.G.R.	767.400.166	1,9%		
16	AGROAVALS S.G.R.	59.732.000	1,4%	16	UNION S.G.R.	765.724.208	1,9%		
17	AVALS DEL CENTRO S.G.R.	54.330.162	1,3%	17	AVAL AR S.G.R.	645.200.425	1,6%		
18	AFFIDAVIT S.G.R.	51.096.129	1,2%	18	ARGENPYMES S.G.R.	572.412.134	1,4%		
19	UNION S.G.R.	46.114.362	1,1%	19	AFFIDAVIT S.G.R.	552.219.711	1,4%		
20	FONDO GTÍAS. BS. AS.	43.055.317	1,0%	20	POTENCIAR S.G.R.	551.179.358	1,4%		
21	AVALLAR S.G.R.	38.498.043	0,9%	21	AMERICANA DE AVALS S.G.R.	518.986.403	1,3%		
22	AVAL GANADERO S.G.R.	35.381.589	0,8%	22	INTEGRA PYMES S.G.R.	502.626.255	1,3%		
23	CRECER S.G.R.	27.902.957	0,6%	23	CAMPO AVALS S.G.R.	436.815.732	1,1%		
24	INTEGRA PYMES S.G.R.	22.987.229	0,5%	24	AVALS DEL CENTRO S.G.R.	422.524.368	1,1%		
25	VÍNCULOS S.G.R.	20.952.079	0,5%	25	CRECER S.G.R.	411.719.389	1,0%		
26	AMERICANA DE AVALS S.G.R.	19.517.726	0,5%	26	AVALLAR S.G.R.	371.461.326	0,9%		
27	CONFEDERAR NEA S.G.R.	15.603.562	0,4%	27	SOLIDUM S.G.R.	345.385.934	0,9%		
28	SOLIDUM S.G.R.	15.060.995	0,3%	28	FONDO GTÍAS. BS. AS.	247.687.393	0,6%		
29	FDO. GTÍAS. CHACO	10.806.211	0,3%	29	CONFEDERAR NEA S.G.R.	223.671.248	0,6%		
30	AVAL FERTIL S.G.R.	8.187.926	0,2%	30	VÍNCULOS S.G.R.	125.433.967	0,3%		
31	CAMPO AVALS S.G.R.	7.998.294	0,2%	31	FIDUS S.G.R.	86.885.321	0,2%		
32	FIDUS S.G.R.	4.626.988	0,1%	32	AFIANZAR S.G.R.	63.815.552	0,2%		
33	AFIANZAR S.G.R.	3.137.765	0,1%	33	FDO. GTÍAS. CHACO	61.946.419	0,2%		
34	FDO. GTÍAS. PÚB. LA RIOJA	408.653	0,0%	34	FDO. GTÍAS. PÚB. LA RIOJA	20.144.219	0,1%		
TOTAL			4.320.602.789	100,0%	TOTAL			40.048.429.408	100,0%

Stock de vencimientos de Cheques Avalados al 30-Noviembre

Vencimientos	Monto en \$	Monto %
2019		
ene-19	3.285.035.162	20,8%
feb-19	2.661.065.127	16,9%
mar-19	2.396.724.530	15,2%
abr-19	1.904.264.417	12,1%
may-19	1.966.257.769	12,5%
jun-19	1.501.272.276	9,5%
jul-19	872.745.530	5,5%
ago-19	641.985.016	4,1%
sep-19	326.400.465	2,1%
oct-19	150.793.656	1,0%
nov-18	50.532.068	0,3%
dic-18	9.436.017	0,1%
Total	15.766.512.033	100,0%